Úvod

Už sme si zvykli, že začiatkom roka sa objaví Kalendár výročí a Katalóg kultúrno-spoločenských podujatí. Predstavujeme verejnosti niekedy už polo zabudnuté, ale skvelé osobnosti, ich život, osudy, ale najmä prácu, ktorej odkaz je živý dodnes. Pripravujeme ho aj preto, aby sme nezabudli na aktuálne výročia v hlbších súvislostiach s dobou, ktorú žijeme.

Vlani sme spomínali najmä na významné výročia, v tzv. osmičkovom roku, ktorý významne ovplyvnil naše životy. Hlavne vznik I. ČSR. A potom ďalšie radostné, ale aj smutné výročia.

Rok 2019 nie je o nič menej dôležitý. Okrem iného si pripomenieme 100 rokov od smrti M. R. Štefánika, ale aj 30 rokov veľkej zmeny, ktorá sa udiala v novembri 1989. Samozrejme, pripomenieme si aj iné dôležité regionálne výročia, medzi inými aj 80. výročie narodenia rómskeho básnika Dezidera Bangu, rodáka z Hradišťa.

Súčasťou Kalendára je aj katalóg podujatí; obsahuje rôzne kultúrno-spoločenské podujatia a aktivity naprieč regiónom. Radi propagujeme všetkých, ktorí majú záujem prichádzať s novým pohľadom na tradíciu, ale aj tých, ktorí tú tradíciu obnovia.

V poslednom období sa zaktivizovali „Priatelia histórie Novohradu“. Vydávajú zaujímavé tituly, zborníky z histórie, organizujú stretnutia a besedy k vydaným titulom. Ich činnosť sa stretla s veľkým záujmom verejnosti. Myslím, že to je náš spoločný záujem o tento región, a aby si vybudovali k nemu vzťah a našli k nemu cestu.

Mária Ambrušová
riaditeľka NOS

ROK 2019

- **1 150. výročie smrti Konštantína – sv. Cyrila (4. 2. 869)**
- **1 125. výročie smrti Svätopluka (894)**
- **195. výročie vydania *Slávy dcery* J. Kollára, napísané biblickou češtinou (1824)**
- **175. výročie vzniku piesne Janka Matúšku *Ponad Tatrou blýska* (1844), prvé dve strofy piesne tvoria štátnu hymnu SR**
- **175. výročie vzniku spolku Tatrín (26. – 28. 8. 1844)**
- **150. výročie smrti Štefana Moysesa (5. 7. 1869), zakladateľa a prvého predsedu Matice slovenskej**
- **105. výročie začatia I. svetovej vojny (28. 7. 1914)**
- **100. výročie tragickej smrti Milana Rastislava Štefánika (4. 5. 1919)**
- **100. výročie oživotvorenia Matice slovenskej (1. 1. 1919)**
- **80. výročie vzniku prvej Slovenskej republiky (14. 3. 1939)**
- **75. výročie Slovenského národného povstania (29. 8. 1944)**
- **70. výročie založenia CSEMADOKU (5. 3. 1949)**
- **30. výročie Nežnej revolúcie (1989)**

KALENDÁR VÝROČÍ NOVOHRADU A MALOHONTU

KATALÓG KULTÚRNO-SPOLOČENSKÝCH PODUJATÍ

Obsah:

KALENDÁR výročí v Novohrade a Malohonte:

- Výročia obcí
- Výročia osobností
- Výročia kolektívov
- Výročia udalostí v Novohrade a Malohonte
- Pamiatky a pamätihodnosti

KATALÓG podujatí

- Zoznam podujatí podľa mesiacov
- Záujmová umelecká činnosť – ZUČ
- Kto sme
- Kontakty na organizátorov
- Zoznam mestských a obecných úradov v okresoch Lučenec a Poltár

VÝROČIA OBCÍ:

(prvá písomná zmienka)

755. výročie (1264)	Rovňany
740. výročie (1279)	Breznička Cinobaňa Kalinovo Ozdín Kokava nad Rimavicou
725. výročie (1294)	Biskupice
720. výročie (1299)	Halič Rapovce
690. výročie (2. 4. 1329)	Divín
635. výročie (1384)	Šávoľ
580. výročie (1439)	Čakanovce Prša
520. výročie (1499)	Ružiná Lupoč
505. výročie (1514)	Málinec
60. výročie (1959)	Šiatorská Bukovinka
55. výročie (1964)	Hrnčiarska Ves (zlúčením Pondelka a Veľkej Suchej)

VÝROČIA OSOBNOSTÍ NOVOHRADU A MALOHONTU:

JANUÁR:

MOLNÁR Zoltán, RNDr. – 110. výročie narodenia (4. 1. 1909 Brezina), prírodovedec – ornitológ, učiteľ v Lučenci a Fiľakove. Zakladateľ Okresného vlastivedného múzea vo Fiľakove (1951). Zomrel 27. 11. 1987 vo Fiľakove.

VAJO Pavel, doc. Ing., CSc. – 85. výročie narodenia (4. 1. 1934 Halič), strojný inžinier, vysokoškolský učiteľ. Študoval na SPŠ strojníckej vo Fiľakove. Vo svojej vedeckovýskumnej činnosti sa zameriava na presné zápustkové konanie v odbore tvárnenia kovov a zvárania. Je autorom a spoluautorom 5 vysokoškolských učebných skrípt, autorom vyše 140 vedeckých štúdií a článkov, uverejňovaných v domácich i zahraničných odborných časopisoch. Autor umeleckých diel: osvetlenie (Bratislavský hrad, SND, budova vlády SR, stanice metra Praha), fontány (Bratislava – budova NR SR, Piešťany, Rimavská Sobota), socha Juraja Jánošíka v Terchovej a i.

KUBINEC František – 80. výročie narodenia (5. 1. 1939 Utekáč), sklár, výrobca a hráč na ľudových hudobných nástrojoch. Spolu s otcom Jurajom a bratom Martinom predstavovali známe fujarové „Trio Kubincovcov“.

MELICHEROVÁ Ľudmila – 55. výročie narodenia (6. 1. 1964 Fiľakovo), atlétka (beh), športová inštruktorka. Od roku 1979 bola reprezentantkou ČSSR, ČSFR, neskôr SR v atletike, je niekoľkonásobnou majsterkou ČSSR, ČSFR, SR v behoch na tratiach od 1500 m až po maratón a päťnásobnou víťazkou behu Běchovice.

KRIZSÁN Zoltán, JUDr. – 95. výročie narodenia (9. 1. 1924 Fiľakovo), právnik, huslista, člen Maďarskej štátnej filharmónie. S Maďarskou štát-

nou filharmóniou sa celkovo zúčastnil na 115 zahraničných koncertných zájazdoch a absolvoval vyše 3500 vystúpení takmer vo všetkých európskych krajinách, v Japonsku, Číne, Singapure, Austrálii, Mexiku a USA. Už ako dôchodca absolvoval koncertné zájazdy do roku 1996. Je držiteľom vyznamenaní Bartókova cena (1987) a Ferencsikov prsteň (1988). Zomrel 16. 1. 2015 v Budapešti.

GONDA Milan, PhDr. – 65. výročie narodenia (11. 1. 1954 Lučenec), knihovník, prozaik. Pracoval v Matici slovenskej v Martine ako metodik pre knižnice (1979 – 86) a referent SNK MS (1990 – 97) Bol aj riaditeľom Oravskej knižnice A. Habovštiaka v Dolnom Kubíne (2000 – 09). Autor knihy poviedok *Pieskový hrdina* (2002) a zbierky krátkych próz *Život s.r.o.* (2006). Novohrad, najmä obec Hradište, navštevuje pravidelne.

KATI Štefan – 20. výročie úmrtia (11. 1. 1999), novinár, osvetový pracovník na Okresnom osvetovom stredisku v Lučenci. Autor knihy *Z druhej strany mreží* (1995).

KOLLÁR Samuel – 250. výročie narodenia (14. 1. 1769 Pondelok, dnes Hrnčiarska Ves), evanjelický farár, historik. Člen Učenej spoločnosti Malohontskej, rektor Gymnázia v Ožďanoch, od r. 1803 pôsobil ako evanjelický kňaz v Čerenčanoch. Jeho pýchou bola 800-zväzková knižnica, ktorá sa neskôr stala súčasťou Literárneho a hudobného múzea v Banskej Bystrici.

HANKOVÁ-BLONSKÁ Iva, rod. Ševecová – 70. výročie narodenia (15. 1. 1949 Martin), sociologička, novinárka. V rokoch 1990 – 99 šéfredaktorka okresných novín Ipeľ (neskôr Novohradské noviny) v Lučenci. V roku 1982 jej vyšla básnická zbierka *Pútec*. Žije v Banskej Štiavnici.

KORŠÓ Ján – 15. výročie úmrtia (16. 1. 2004), technik, od r. 1994 primátor mesta Poltár.

PAUČO Jozef – 105. výročie narodenia (18. 1. 1914 Píla – 18. 11. 1975 Middletown, USA), novinár, spisovateľ a vydavateľ. Používal aj pseudonym J. P. Javorov. Počas prvej Slovenskej republiky (1939 – 45) pôsobil

ako redaktor a šéfredaktor denníkov „Slovák“ a „Slovák týždenník“. V r. 1945 emigroval do USA, kde pracoval ako redaktor „Jednoty“. Zakladajúci člen SNR v zahraničí, ktorej bol predsedom do r. 1958 a do r. 1961 generálnym tajomníkom. V USA bol redaktorom a vydavateľom „Slováka v Amerike“ a jeho literárneho almanachu. Od roku 1950 bol tajomníkom Slovenskej ligy v Amerike, od 1970 jeden z vedúcich činiteľov Svetového kongresu Slovákov až do smrti 1975. 5. marca 1994 sa v rodnej Píle uskutočnil slávnostný seminár na počesť 80. výročia jeho narodenia, ktorý organizovala Matica slovenská a Stredisko zahraničných Slovákov.

FORGÁCH Anton V. – 150. výročie narodenia (20. 1. 1869 Halič), šľachtic, bol poslancom uhorského snemu, svoje aktivity mal v Podrečanoch, Tomášovciach... Zomrel 29. 4. 1931 v Haliči.

ČERNÁK Pavel, MUDr. – 95. výročie narodenia (21. 1. 1924 Klenovec), lekár – röntgenológ, rádiológ. V rokoch 1955 – 95 primár rádioter. odd. OÚNZ (neskôr NsP) v Lučenci, z toho 1964 – 68 riaditeľ. V r. 1968 propagoval znovuoživenie Matice slovenskej, bol zvolený za predsedu MO MS v Lučenci. Jeho poslednou aktivitou bolo iniciovanie výstavby pamätníka M. R. Štefánika v Lučenci (1995). Zomrel 23. 6. 2000 v Lučenci, kde je aj pochovaný.

ŠVARC Rudolf, MVDr., DrSc. – 20. výročie úmrtia (22. 1. 1999 Košice), helmintológ (helmintológia – náuka o parazitických červoch). Ľudovú školu navštevoval v Haliči a v Lovinobani. Gymnaziálne štúdia začal vo Zvolene (1945) a po maturite na štátnom gymnáziu v Lučenci (1949) sa prihlásil na Vysokú školu veterinársku v Košiciach. Pracoval ako terénny veterinárny lekár v obvode Moldava nad Bodvou. Po založení Helmintologického ústavu SAV v Košiciach nastúpil na dané pracovisko ako vedecký pracovník, kde pracoval až do svojej smrti. Venoval sa vedeckej

oblasti histopatológia so zameraním na pľúcne červy hospodárskych zvierat. Ako vedecký pracovník publikoval viacero odborných a vedeckých prác, zúčastňoval sa domácich aj zahraničných študijných ciest (Kuba a ZSSR – Moskva, Alma-Ata) a medzinárodných konferencií. Narodil sa 29. 8. 1929 (90. výročie) v Haliči.

FLORIÁN ROSTY de BARKÓCZ – 125. výročie úmrtia (23. 1. 1894 Halič), šľachtic, barón, bol zaťom gr. Antona IV. Forgácha, c. k. komorník, za Rakúsko-uhorskej monarchie pôsobil na veľvyslanectve v Lisabone (Portugalsko). Počas návštevy rodiny v Haliči dostal zápal pľúc, na následky ktorého aj zomrel. Pochovaný je v haličskom cintoríne. Narodil sa 10. 4. 1845 v Pešti.

ALEXY Janko – 125. výročie narodenia (25. 1. 1894 L. Mikuláš), maliar, spisovateľ. V Lučenci študoval na gymnáziu (1906 – 1912).

KYSUCKÝ Pavel – 115. výročie narodenia (28. 1. 1904 Poltár), robotník, ale zastával dôležité funkcie vo verejnom živote. Bol starostom, predsedom ONV, riaditeľom Ipeľských tehelní. Zaslúžil sa o rozvoj Poltárskeho spevokolu, kde spieval ako tenor, a ochotníckeho divadla (herec a neskôr i režisér) a Športového združenia (predseda).

ŠVOŇAVSKÝ Jozef, Mgr. – 60. výročie narodenia (28. 1. 1959 Lučenec), herec. Od roku 1990 sa ťažiskom jeho práce stal dabing, rozhlas a film. Od roku 1998 je členom prezídia Hereckej obce Slovenska. Spolupracuje s mnohými TV stanicami (STV, VTV, TV Markíza) a Slovenským rozhlasom.

JANUŠEKOVÁ Agnesa, rod. Štefániková – 65. výročie narodenia (29. 1. 1954 Lučenec), učiteľka, dirigentka ženského speváckeho zboru Melódia vo Fiľakove (1981 – 2004). Od r. 2000 pôsobila ako riaditeľka ZŠ s vyučovacím jazykom maďarským na Mládežníckej ul. vo Fiľakove. Od roku 1987 je členkou ZPOZ-u pri MsÚ vo Fiľakove.

GUBIER Milan – 75. výročie narodenia (30. 1. 1944 Poltár), kultúrny pracovník, učiteľ ZDŠ, 1970 – 1986 bol vedúcim Osvetovej besedy, neskôr riaditeľom MsKS, 1986 – 1990 tajomníkom MsNV. Zomrel 8. 9. 2018 v Lučenci.

FEBRUÁR:

HAAN Ján – 240. výročie narodenia (3. 2. 1779 Ábelová), veršovník, prírodovedec. Študoval aj v Lučenci, od r. 1809 pôsobil ako farár v Sámsonháze a od 1818 v Békešskej Čabe. Venoval sa prírodným vedám a popularizácii poľnohospodárskych poznatkov medzi ľudom.

PEKÁR Štefan – 190. výročie narodenia (8. 2. 1829 Pondelok), cirkevný historik, publicista. Bol členom Malohontskej učenej spoločnosti, v ktorej ročenkách uverejnil básne a príspevky s dokumentárnym významom pre poznanie snáh gemerských vzdelancov v období osvietenstva. V oblasti ľudovýchovy bojoval proti poverám a šíril vzdelanosť, dbal na rozvoj a hmotné zabezpečenie cirkevného školstva, spracoval históriu cirkvi v Pondelku, vrátane životopisov kazateľov a učiteľov. Roku 1824 bol vyznamenaný krajinským miestodržiteľom za obetavosť počas morovej epidémie.

ŽILKOVÁ Ľubomíra – 55. výročie narodenia (9. 2. 1964), venuje sa tkaniu (od r. 2000), remeslu ju priučila matka. Žije, pracuje a tvorí v Kokave nad Rimavicou. Svoju tvorbu prezentuje na folklórnych podujatiach a na samostatných výstavách. Autorskú výstavu nazvala *Od ľanu po plátno*.

MARÓTHY-ŠOLTÉSOVÁ Elena – 80. výročie úmrtia (11. 2. 1939 Martin), prozaička, redaktorka, kritička, publicistka. Dcéra básnika Daniela Maróthyho. Ľudovú školu navštevovala v Ľuboreči, dievčenskú v Lučenci. Bola predsedníčkou Živeny (1894 – 1927), uznávaná osobnosť slovenského ženského hnutia. Z diel: román *Proti prúdu* (1894), novela *Prvé previnenie* (1896), vrcholným dielom boli zápisky *Moje deti* (1923 – 24), memoáre *Sedemdesiat rokov života*. Narodila sa 6. 1. 1855 v Krupine.

ŠÁŠKY Ladislav, PhDr. – 25. výročie úmrtia (11. 2. 1994 Bratislava), historik umenia, pamiatkar, múzejník, cirkevný historik, pedagóg. Pracovník Mestského múzea Bratislava (1958 – 65), Slovenské národné múzeum (1965 – 92), riaditeľ Historického ústavu Slovenského národného múzea. Prednášal na vysokých školách v Bratislave a Brne. Autor syntéz *Kamenná krása našich miest* (1981) a *Umenie Slovenska* (1988) a i. Narodil sa 30. 1. 1926 v Divíne.

BOTOŠ Eugen – 65. výročie narodenia (12. 2. 1954 Lučenec), huslista, dirigent, hudobný skladateľ. Pôsobil ako huslista v Slovenskom ľudovom a umeleckom kolektíve (SĽUK) v r. 1972 – 89, r. 1990 založil Violin Orchestra Bratislava.

JANKŮ Peter, Mgr. – 45. výročie narodenia (12. 2. 1974 Lučenec), pesničkár, scénograf, publicista. Pôsobil ako umelecký šéf výpravy a zástupca umeleckého šéfa Štátnej opery v Banskej Bystrici (2000 – 2002); v Bratislave architektonicky navrhol priestor divadla Theatrium v budove Presscentra na Pribinovej (predchodca dnešného Heineken Tower Stage), kde pôsobil aj ako umelecký riaditeľ (2002 – 2003). Popri práci scénografa v slobodnom povolaní bol v r. 2003 – 2012 redaktorom, režisérom, neskôr dramaturgom v redakciách publicistiky – TV Markíza, Slovenská televízia, Ta3, RTVS. Ako scénograf spolupracoval s viacerými divadlami. Za svoju

scénografickú, divadelnú a novinársku činnosť získal niekoľko celoslovenských aj medzinárodných ocenení. Roku 2010 sa stal laureátom súťaže Dráma 2010 a získal aj cenu Slovenského rozhlasu za divadelnú hru *Kamene života*. Bol riaditeľom Umelecko-dekoračných dielní SND v Bratislave. V súčasnosti pôsobí ako šéfdramaturg Rádia Devín.

HORÁK Jozef, JUDr. – 75. výročie narodenia (13. 2. 1944 Halič). Vzdelanie postupne získaval na Osemročnej strednej škole (OSŠ) v Haliči (1950 – 58), na Strednej všeobecnovzdelávacej škole v Lučenci (1958 – 62) a Právnickej fakulte UK v Bratislave (1962 – 67). Roku 1972 obhajobou rigoróznej práce a záverečnou skúškou získal titul JUDr. Počas štúdií na VŠ pracoval ako vedecký ašpirant Katedry správneho a finančného práva Právnickej fakulty UK. Autor štúdií a článkov v odborných časopisoch, príspevkov v novinách. Pre deti písal do časopisu „Včielka“. Publikoval aj básne pod pseudonymom Juraj Hôrny. Zomrel 4. 5. 1972 v Haliči.

OŽĎANSKY Margit, rod. Herzog – 115. výročie narodenia (14. 2. 1904 Lučenec), tenistka, majsterka Slovenska, dcéra majiteľa liehovaru Herzog a Kohn v Lučenci. Zomrela 8. 3. 1998 v Kolíne nad Rýnom (Nemecko).

BLANÁR Vincent – 85. výročie narodenia (14. 2. 1934 Čakanovce), pedagóg, ilustrátor, výtvarník. Od r. 1971 učil na základných školách v Revúcej (bol tu i riaditeľ), od r. 1991 až do nástupu do dôchodku pôsobil v Základnej umeleckej škole v Revúcej. Je autorom súboru kresieb historických pamiatok regiónu Gemera. Podieľal sa aj na výtvarnom spracovaní náučných chodníkov v Gemeri. Je autorom ilustrácií v monografii „Muránska Zdychava“ od Jána Galla a ilustrátorom 7 knižných vydaní poľovníckych príbehov od Mokrolúčana Rudolfa Strinku a knihy Maroša Detka „Národný park Muránska planina“. Jeho kresby boli použité v knihách

„Žmeň rozprávok spod Muráňa“ a „Kytka piesní spod Muráňa“ od Bystríka Muránskeho.

KLEMPÁR František, st. – 75. výročie narodenia (15. 2. 1944 Spišská Stará Ves), učiteľ Ľudovej školy umenia (ĽŠU) v Lučenci, od r. 1983 vyučoval klavír na pobočke v Poltári. Pôsobil aj ako lektor pri Okresnom osvetovom stredisku v Lučenci. Zomrel 13. 10. 1990 v Lučenci.

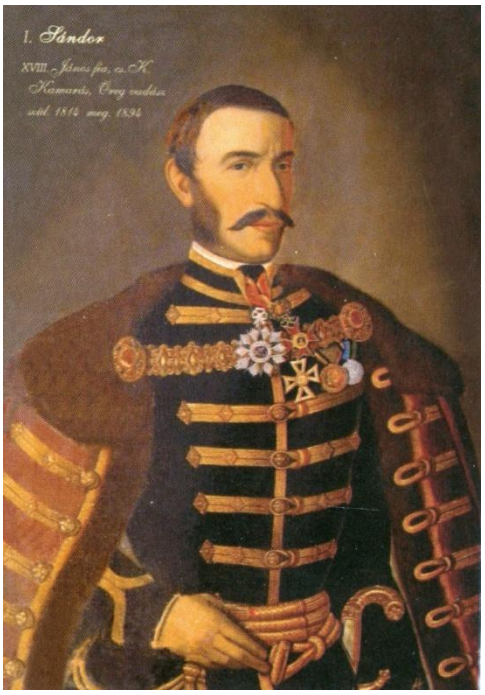

FORGÁCH Alexander I. – 125. výročie úmrtia (18. 2. 1894 Halič), gróf, šľachtic, novohradský župan, veľký poľovník, zakladateľ poľovníckeho revíru v okolí Haliče, c. k. komorník a cisársky vojenský intendant, poľný komisár ruských vojsk, zákonný poradca v Novohradskej župe, potom v Pešti. Za svoje zásluhy získal viacero vyznamenaní, ktoré sú spracované v DVD knihe autora J. Hikkera, *FORGÁCHOVCI šľachtici z Gýmeša a HALIČE* (vydalo JSS, 2016, s. 102 a 103). Narodil sa 20. 8. 1816 v Balášských Ďarmotách.

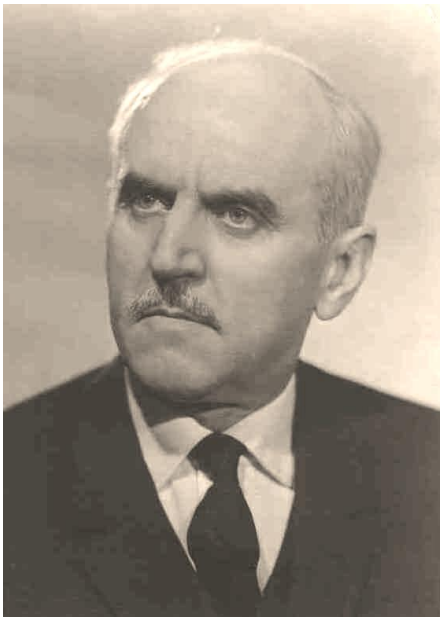

JÓNA Eugen, PhDr., CSc. – 110. výročie narodenia (20. 2. 1909 Veľká Suchá, dnes Hrnčiarska Ves), jazykovedec – dialektológ, historik slovenského jazyka, dlhoročný hlavný redaktor časopisu Slovenská reč a pracovník Matice slovenskej a Jazykovedného ústavu Ľudovíta Štúra SAV (1950 – 1985). Eugen Jóna je známy ako spoluautor viacerých základných kolektívnych diel slovenskej jazykovedy, napr. matičného *Slovníka spisovného jazyka slovenského* (1946 – 1949), *Pravidiel slovenského pravopisu* (1953), *Slovníka slovenského jazyka* (1968), *Sloven-*

ského historického slovníka, 2. zväzku *Dejín spisovnej slovenčiny* a i. Osobitne sa cenia jeho rozsiahle analytické štúdie o významných jazykovedných a kultúrnych osobnostiach 19. storočia – Pavlovi Jozefovi Šafárikovi, Jurajovi Palkovičovi, Ľudovítovi Štúrovi, Jozefovi Miloslavovi Hurbanovi... Začiatkom roka 2006 sa vďaka potomkom profesora Eugena Jónu stala jeho osobná knižnica súčasťou knižnice Jazykovedného ústavu Ľ. Štúra SAV. Išlo asi o 1000 kníh a na počesť jej bývalého majiteľa ju nazvali Biliotheca Ioniana. Zomrel 25. 11. 2004 v Bratislave.

RADIČ Ondrej – 160. výročie narodenia (20. 2. 1859 Kokava nad Rimavicou), hudobník, tvorca *Vrchárskej nálady*, viedol vlastnú hudobnú cigánsku školu. Zomrel 29. 7. 1923 v Kokave nad Rimavicou, kde je aj pochovaný. Obec mu dala zhotoviť náhrobný kameň (2008).

ZAJAC Pavol – 105. výročie narodenia (20. 2. 1914 Kokava nad Rimavicou), učiteľ, folklorista, dlhoročný vedúci DFS Kokavan. Zomrel 10. 2. 2000, pochovaný je v Kokave nad Rimavicou.

TANOSSOVÁ Gabriella – 80. výročie narodenia (22. 2. 1939 Budapešť), stavebná technička, konštruktérka, projektantka. Študovala na maďarskej Jedenásťročnej strednej škole (JSŠ) vo Fiľakove (1954 – 56).

KUSÝ Martin, prof. Dr. Ing. arch. – 30. výročie úmrtia (24. 2. 1989 Bratislava), architekt, vysokoškolský pedagóg, odborný publicista, zaslúžilý umelec. Pedagogicky pôsobil na VŠVU v Bratislave (1964 – 89), 1968 – 72 prorektor. Robil architektúru vo všetkých typologických podobách. Projekty: *Oravská priehrada* (1949 – 50), *Sídlisko pri železničnej stanici v Banskej Bystrici* (1953), *Galéria Ľudovíta Fullu v Ružomberku* (1962) a i. Narodil sa 14. 11. 1916 v Dobroči.

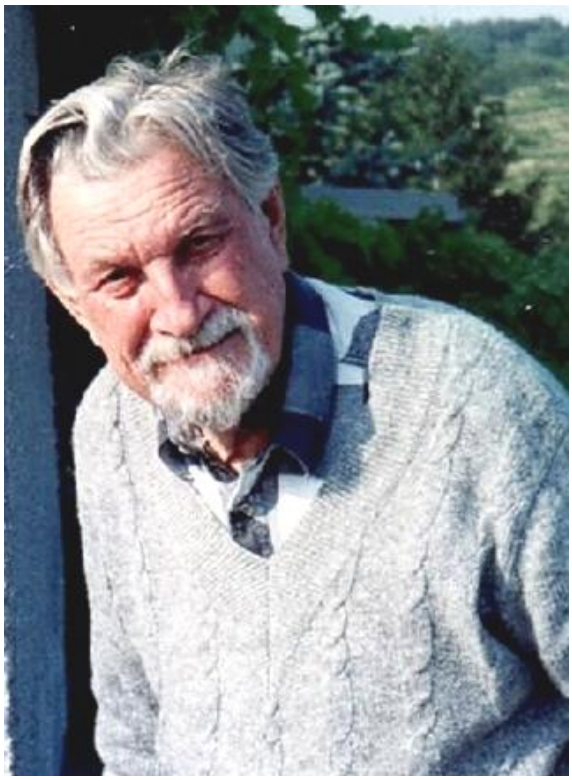

HORÁK Gejza, PhDr., CSc. – 100. výročie narodenia (25. 2. 1919 Halič), jazykovedec, pedagóg, publicista. Ľudovú školu navštevoval v Haliči (1925 – 29), Reformné reálne gymnázium (1929 – 35) a Učiteľský ústav (1935 – 39) v Lučenci, Filozofickú fakultu UK v Bratislave (1944 – 48) – slovenský jazyk, filozofia. V rokoch 1948 – 84 vedúci vedecký pracovník Jazykovedného ústavu SAV Bratislava. Autor viacerých publikácií: *Nárečie Pohorelej* (1955), *Jazykové prechádzky prózou* (1989) a i. Príspevky do časopisov – Slovenská reč, Kultúra slova. Redaktor rozhlasovej jazykovej poradne (1952 – 68). Študijné pobyty – Paríž, Moskva, Köln (1960 – 70). Ocenenia: Cena SAV za vedecko-popularizačnú činnosť (1984, 1994), zlatá plaketa Ľudovíta Štúra SAV (1994). V rokoch 1992 – 96 predseda Jazykovedného odboru Matice slovenskej. Zomrel 28. 8. 2003 v Bratislave.

PALKOVIČ Juraj – 250. výročie narodenia (27. 2. 1769 Rimavská Baňa), osvietenský spisovateľ. V rokoch 1794 – 1796 bol profesorom na gymnáziu v Lučenci.

FEJEŠ Ľudovít, Ing. – 80. výročie narodenia (27. 2. 1939 Rimavská Sobota), strojný inžinier, bývalý primátor mesta Fiľakovo. Je autorom rôznych zlepšovacích návrhov realizovaných na vykurovacích zariadeniach v závode Kovosmalt Fiľakovo. Je spoluautorom patentu *Regulácia sekundárneho vzduchu u kotlov do 50 kWh*. Bol primátorom Fiľakova (1994 – 2002). Zomrel 29. 1. 2013 vo Fiľakove.

MAREC:

TEPLAN Igor, Ing. arch. – 85. výročie narodenia (1. 3. 1934 Zelené), architekt. Pracoval v Stavoprojekte Banská Bystrica (1958 – 92) a ako architekt v slobodnom povolaní (1992 – 97). Člen Spolku architektov Slovenska. Zomrel 14. 5. 1997 v Banskej Bystrici, pochovaný je v Uhorskom.

UHORSKAI Pavel, ThB. – 100. výročie narodenia (2. 3. 1919 Tomášovce), evanjelický a. v. kňaz, generálny biskup evanjelickej cirkvi augsburského vyznania na Slovensku. Autor publikácií: *Ako to bolo* (1992), *Evanjelici v dejinách slovenskej kultúry* I. – II. (1997) a i. Zomrel 5. 10. 2010 v Lučenci, pochovaný je v Tomášovciach.

RUŽIČKA Ivan, doc. RNDr., CSc. – 85. výročie narodenia (2. 3. 1934 Ďubákovo), chemik, biochemik, stredoškolský a vysokoškolský pedagóg. Od r. 1980 pôsobil na Katedre chémie na Pedagogickej fakulte, od r. 1992 Fakulte humanitných a prírodných vied UMB a od r. 1995 Fakulte prírodných vied UMB v Banskej Bystrici do r. 2010.

LUKÁČ Peter Ján, prof. RNDr., DrSc. – 80. výročie narodenia (3. 3. 1939 Ábelová), fyzik, vysokoškolský pedagóg, spoluzakladateľ vedeckého a študijného odboru „fyzia plazmy“. Od r. 1980 pôsobil na Katedre experimentálnej fyziky Pedagogickej, neskôr Matematicko-fyzikálnej fakulty UK v Bratislave. Spoluautor monografie *Netesnosti vákuových systémov* (1981).

MORHÁČ Martin – 155. výročie narodenia (3. 3 .1864 Breznička), literárny a osvetový pracovník, maliar a prekladateľ, používal pseudonym M. Breznický. Maturoval na gymnáziu v Lučenci (1884), potom študoval teológiu v Bratislave. Pôsobil ako farár na rôznych miestach, naposledy od r. 1906 ako farár slov. ev. cirkvi v Budapešti. V príspevku *Školské zvyky v Ipeľskej Breznici a Hornom Novohrade* píše aj o Brezničke.

PETRÓCZI Karol – 75. výročie narodenia (5. 3. 1944 Lučenec), huslista, koncertný majster, zbormajster, dirigent, stredoškolský učiteľ. V r. 1998 získal Cenu mesta Košice.

FORGÁCH Anton IV. – 200. výročie narodenia (6. 3. 1819 Bratislava), šľachtic, novohradský župan (1865 – 67), pôsobil v Uhorskej dvorskej kancelárii ako štátny úradník, právnik a politik, cis. kráľ. komorník, bol správca Rijeky, radca rakúskej vlády, predseda Najvyššieho zmenkového súdu v Pešti, pôsobil v Hevesskej a Bratislavskej župe, u kniežaťa Windischgraetza bol komisár severských stolíc, poľný komisár ruských vojsk, ministerský komisár v občianskych veciach s titulom hlavný dištriktuálny župan v Košiciach, viceprezident českého miestodržiteľstva v Prahe, prednosta Ministerstva vnútra vo Viedni, moravsko-sliezsky miestodržiteľ a tiež miestodržiteľ v Čechách, bol poslanec českého snemu, čestný občan mesta Prahy, vyznamenaný a ocenený ako rytier Rádu sv. Štefana a držiteľ Rádu Leopolda, uhorský dvorský kancelár, poslanec uhorského snemu za lučenský okres a neskôr za Balážske Ďarmoty, mal veľa aktivít nielen v Novohrade. Ovládal slovenský, maďarský, český, nemecký, ruský a latinský jazyk. Bol vášnivým poľovníkom (lovil v Afrike, Malej Ázii), prispieval článkami o poľovníctve do rôznych časopisov. Zomrel 2. 4. 1885 v Haliči.

KURICOVÁ Iveta – 65. výročie narodenia (6. 3. 1954 Lučenec), výtvarníčka. Žije a tvorí v Kalinove.

CINCÍK Jozef – 110. výročie narodenia (8. 3. 1909 Clopodia, Rumunsko), maliar, sochár, grafik, scénograf, historik umenia. Maturoval na gymnáziu v Lučenci (1927). Od roku 1932 pôsobil v Matici slovenskej ako referent, neskôr tajomník Umeleckého odboru, riadil Štátny pamiatkový ústav pre stredné Slovensko. Pričinil sa o vznik tlačiarne Neografia. Bol jedným zo zakladateľov Slovenského komorného divadla. Od r. 1945 žil v emigrácii v USA. Bol autorom niekoľkých kunsthistorických monografií.

Výber z diela vyšiel pod názvom *Hľadanie rodného štýlu* (2009). Vyzdobil približne 130 kostolov, kláštorov a kaplniek v USA, Kanade, Taliansku a Palestíne. Je autorom mozaiky (1964) v kaplnke Pápežského slovenského kolégia sv. Cyrila a Metoda v Ríme. Zomrel 28. 1. 1992 v Pensylvánii (USA), pochovaný je na Národnom cintoríne v Martine.

ĎURIŠ Július – 115. výročie narodenia (9. 3. 1904 Rovňany), politik. Počas štúdií politických vied v Paríži redigoval časopis pre čs. robotníkov vo Francúzku „Rovnosť“. Bol členom I. ilegálneho ÚV KSS (1939 – 41). Po skončení 2. svetovej vojny pôsobil ako minister poľnohospodárstva (1945 – 51), predseda Zboru povereníkov (1951 – 53), minister financií v troch vládach V. Širokého (1953 – 63). V Rovňanoch dal postaviť prvý kultúrny dom v Novohrade a založil Výskumnú ovocinársku stanicu. Zomrel 18. 2. 1986 v Prahe, pochovaný je v Rovňanoch.

HELLO Ján – 90. výročie úmrtia (9. 3. 1929 Kokava nad Rimavicou), lekárnik a zakladateľ Úverného družstva v Kokave nad Rimavicou. Narodil sa 16. 5. 1862.

MÉZEŠ Július – 120. výročie narodenia (10. 3. 1899 Málinec), učiteľ na ev. škole v Hradišti, školský a osvetový pracovník, riaditeľ Osvetovej školy v Bratislave. Zaslúžil sa o vybudovanie knihovníckeho školstva na Slovensku. Zomrel 26. 3. 1976 v Bratislave.

KÁRMÁN Jozef, ml. – 250. výročie narodenia (14. 3. 1769 Lučenec), maďarský osvietenský spisovateľ, dramatik.

BANÍK Ján – 90. výročie narodenia (14. 3. 1929 Špánie Pole), pedagóg. V Kokave nad Rimavicou založil Lesnícku majstrovskú školu (1957), jedinú svojho druhu na Slovensku. Škola vychovávala s obmenami absolventov – odborníkov pre lesné hospodárstvo – až do roku 1989. Publikoval v časopisoch „Les“, „Zemědelská škola“ a i. Držiteľ celoštátnych najvyšších vyznamenaní: pedagogické – Plaketa J. A. Komenského: „Zaslúžilý učiteľ“, rezortné: „Budovateľ socialistického lesníctva“. Zomrel 27. 6. 2015 v Kokave nad Rimavicou.

MIHÓK Karol, Mgr. – 60. výročie narodenia (15. 3. 1959 Lučenec). Začínal ako metodik na OV ČSZTV v Lučenci (1982 – 83). Od roku 1983 až po súčasnosť pracuje v sociálnej oblasti s klientmi s mentálnym postihnutím. Na majstrovstvách ČSSR v Kadani (1977) získal v kulturistike 3. miesto v kategórii starší dorastenci, diplom za 1. miesto o najvšestrannejšieho kulturistu, kulturistického oddielu Spojených závodov Lučenec (1977), v kategórii do 179 cm v juniorskej kategórii bol majstrom Stredoslovenského kraja v kulturistike (1979). Od roku 1995 bol spoluzakladateľom hokejového klubu v Haliči a zároveň aj jeho aktívnym hráčom, ako tréner dosiahol so svojím športovcom v bežeckom lyžovaní úspech získaním zlatej medaily na špeciálnej olympiáde v Anchorage na Aljaške (2001), v kategórii nad 50 rokov v streľbe na terč z klasického luku v Divíne získal 2. miesto (2017).

BEL Matej – 335. výročie narodenia (24. 3. 1684 Očová), polyhistor, encyklopedista, pedagóg, evanjelický kazateľ, priekopník slovenského osvietenstva, jeden z najvýznamnejších európskych vedcov 18. storočia, zakladateľ modernej vlastivedy. Už počas života bol označovaný ako „Veľká ozdoba Uhorska“. Bol žiakom súkromnej školy v Lučenci a Kalinove, kde má pamätník. K jeho najvýznamnejším dielam patrí *Notitia Hungariae novae historico-geografica*, v ktorej je aj podrobný opis Novohradskej stolice. Zomrel 29. 8. 1749 v Bratislave (270. výročie úmrtia).

FUZY Imrich Gabriel – 105. výročie narodenia (24. 3. 1914 Kokava nad Rimavicou), rímskokatolícky farár slovenskej farnosti sv. Cyrila a Metoda v meste Hamilton v Kanade. Napísal viacero náboženských kníh, napr. *Môj priateľ* (1985) a prispieval do časopisu „Kanadský Slovák“. Jeho životným krédom bolo: *„Pomáhaj chudobným, bohatí si aj sami pomôžu“*. Zomrel 14. 2. 2004 v Kanade.

FINDRA Ján, Dr. h. c. prof. PhDr., DrSc. – 85. výročie narodenia (25. 3. 1934 Málinec), jazykovedec, stredoškolský a vysokoškolský pedagóg. Ľudovú a meštiansku školu vychodil v Málinci, Gymnázium B. S. Timravy v Lučenci (1950 – 53) a študoval slovenčinu a históriu na Fakulte spoločenských vied Vysokej školy pedagogickej v Bratislave.
Pôsobil na Pedagogickej škole pre vzdelanie učiteľov národných škôl v Lučenci (1957 – 61), od r. 1961 viac ako polstoročie učil na učiteľských fakultách v Banskej Bystrici. Má významný podiel na vzniku Univerzity Mateja Bela (1992) v Banskej Bystrici, bol jej prvým rektorom, 1990 – 93 poslanec SNR, 1993 – 2000 vedúci Kancelárie prezidenta SR. Vo vedeckovýskumnej práci sa venuje výskumu slovenského jazyka, teórii umeleckého prednesu a rétorike.

SZABÓ Arpád, Mgr. – 75. výročie narodenia (25. 3. 1944 Lučenec), učiteľ, kultúrno-výchovný pracovník, osvetový herec a režisér. Žije v Lučenci.

KINCELOVÁ Emília, rod. Margóčová, Mgr. – 85. výročie narodenia (26. 3. 1934 Lučenec), redaktorka, filmová kritička, novinárka. Vedúca kultúrneho oddelenia redakcie Práca Bratislava (1969 – 94).

KUBÍNYI František – 145. výročie úmrtia (28. 3. 1874 Vidiná), prírodovedec, verejný činiteľ, v rokoch 1848 – 1861 poslanec uhorského snemu za Lučenec, zakladajúci člen Uhorskej archeologickej spoločnosti.

FODOROVÁ Katarína – 60. výročie narodenia (28. 3. 1959 Lučenec), akademická maliarka, grafička, ilustrátorka, dizajnérka, umeleckým menom Kata Fodor. Študovala na maďarskom gymnáziu vo Fiľakove (1974 – 78). Pôsobila v TV Markíza Bratislava ako grafická dizajnérka (1997 – 98). Zomrela 15. 11. 2009 v Bratislave.

APRÍL:

SEDLICKÝ Tibor, doc. PhDr., CSc. – 95. výročie narodenia (2. 4. 1924 Poltár), hudobný pedagóg, vysokoškolský pedagóg na Pedagogickej fakulte v Banskej Bystrici (1964 – 89).
Bol dlhoročným členom a sólistom Speváckeho zboru slovenských učiteľov v Trenčianskych Tepliciach. Autor publikácií: *Hudobná pedagogika pre dirigentov speváckych zborov* (1984) a i. V Poltári mu bola pri príležitosti 85. výročia narodenia odhalená pamätná tabuľa (2009). Zomrel 27. 7. 2004 (15. výročie úmrtia) v Banskej Bystrici, kde je aj pochovaný.

KALIČIAK Michal, doc. RNDr., CSc. – 75. výročie narodenia (2. 4. 1944 Čakanovce-Ratka), geológ, vedecký pracovník. Od r. 1995 riaditeľ Geologického ústavu Dionýza Štúra SAV Bratislava. Vo vedeckovýskumnej práci sa zameriava na štúdium a výskum vulkanickej činnosti, výskumu a prieskumu rôznych typov nerastných surovín na území Slovenska. Je členom viacerých vedeckých rád, redakcií odborných geologických časopisov a členom rôznych komisií. Žije v Košiciach.

MAJOROŠ Miroslav, Ing. – 60. výročie narodenia (3. 4. 1959 Fiľakovo), elektrotechnický inžinier, generálny riaditeľ IBM Slovensko. Pôsobil ako zvukový technik a vedúci technik v STV Bratislava (1983 – 94), od r. 1992 riaditeľ televízneho štábu a r. 1993 bol poverený riadením STV. Roku 1998 ho vymenovali za generálneho riaditeľa IBM Slovensko a 2000 získal miesto generálneho riaditeľa IBM ČR. Žije v Prahe.

IMRE Pavel, Ing. – 65. výročie narodenia (4. 4. 1954 Hradište), elektrotechnický inžinier. Od r. 1982 riaditeľ závodu Katarínska Huta, a. s., Slovglass Poltár.

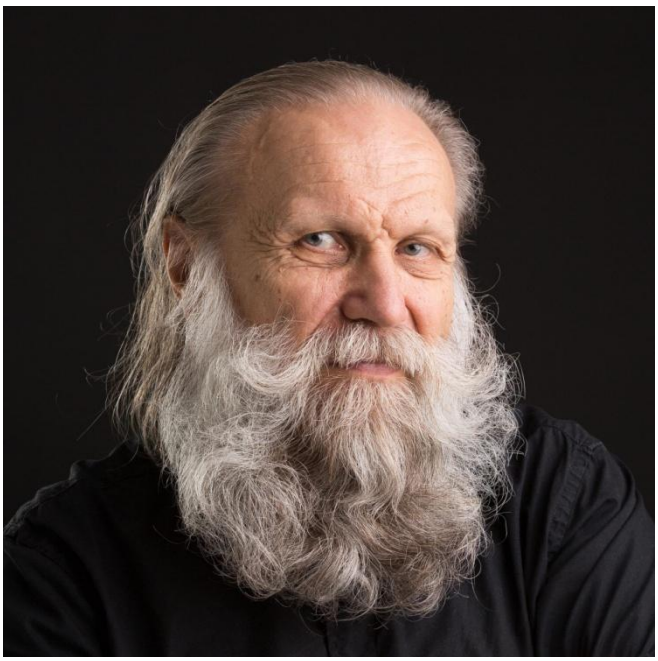

KRNÁČ Dušan – 65. výročie narodenia (4. 4. 1954 Lučenec), učiteľ, výtvarník, scénograf. V súčasnosti výtvarník v slobodnom povolaní vo Zvolene.

MAHÚT Adam – 105. výročie narodenia (5. 4. 1914 Dobroč), stolár, samizdatový spisovateľ – vydal dve zbierky poézie, príbehy a rozprávky v rozsahu asi 160 strán. Zomrel 20. 4. 2002 v Detve, pochovaný je v Dobroči.

KALOČAI Július – 85. výročie narodenia (9. 4. 1934 Halič). Väčšinu života pracoval v Stavoindustrii Banská Bystrica. Jeho najväčšou záľubou bol stolný tenis a turistika. Roku 1957 získal čestný diplom za I. miesto v stolnotenisovej súťaži v rámci okresu Lučenec a nasledovali ďalšie ocenenia, pričom všetky diplomy ako aj medaily, poháre a iné vecné ceny za účasť na pretekoch sú zdokumentované v archíve Jána Hikkera pri jeho mene. Ako aktívny účastník sa zúčastnil turistickej akcie Haličská stovka (2008 – 2011). Zomrel 20. 3. 2016 v Banskej Bystrici.

FÁBIÁN Július – 135. výročie narodenia (12. 4. 1884 Lučenec), maliar, grafik a spisovateľ. Od r. 1915 profesor výtvarnej výchovy v Szomathelyi (MR).

GARAJ Viliam, Ing. – 75. výročie narodenia (12. 4. 1944 Poltár), poľnohospodársky inžinier, ekonóm. Od r. 1986 riaditeľ pobočky Slovenskej poisťovne v Lučenci. Zomrel 31. 1. 2019 v Lučenci.

BAZOVSKÝ Igor – 105. výročie narodenia (13. 4. 1914 Lučenec), vedec, univerzitný profesor. Konštruoval mechanické zariadenia pre rakety Minuteman, Polaris a iné zbrane. Syn Ľudovíta Bazovského, župana Novohradu. Roku 1968 emigroval. Zomrel 13. 7. 2000 v Los Angeles (USA).

DURILOVÁ Alžbeta, rod. Šeďová – 70. výročie narodenia (13. 4. 1949 Dlhá Ves), vychovávateľka, drevorezbárka. Pracovala v Domove mládeže Lučenec (1970 – 2003). Venovala sa drevorezbe, mala vlastný ateliér, svoju tvorbu vystavovala na pracovisku. Zomrela 3. 12. 2003 v Lučenci.

PETIAN Juraj Natán – 160. výročia úmrtia (18. 4. 1859 Lešť), národnokultúrny pracovník, ev. farár v Polichne, podporovateľ slovenských národných podujatí, testamentálne venoval 7 000 zlatých na založenie Matice slovenskej. Narodil sa v Polichne.

BOROŠ Július, prof. PhDr., DrSc. – 85. výročie narodenia (19. 4. 1934 Turíčky), psychológ, vysokoškolský pedagóg. Autor viacerých publikácií: *Psychológia pre osvetových pracovníkov* (1974), *Základy psychológie* (1976) a i. Zomrel 13. 11. 2004 v Trenčíne, pochovaný je v Turíčkach.

ŽILÁK Ondrej, ThDr. – 105. výročie narodenia (22. 4. 1914 Málinec), evanjelický farár. Ľudovú školu navštevoval v Hradišti (1920 – 27). Vedúci Katedry dejín na SEBF v Bratislave (1968 – 71). Bol autorom vyše 500 článkov z oblasti evanjelických cirkevných dejín. Zomrel 9. 7. 1988 v Bratislave.

BALÁŽ Ladislav, rod. menom Stanislav, Mgr. – 60. výročie narodenia (24. 4. 1959 Nitra) – františkánsky kňaz, gvardián františkánskeho kláštora. Od r. 1998 pôsobil vo Františkánskom kláštore vo Fiľakove.

WINKLER Oskar, Ing. arch. – 110. výročie narodenia (29. 4. 1909 Zvolen), architekt, učiteľ na Strednej priemyselnej škole stavebnej v Lučenci, ktorá od r. 2006 nesie názov „SPŠ stavebná Oskara Winklera“. Majiteľ projektového ateliéru v Lučenci (1935 – 41 a v r. 1945 – 48). Zomrel 6. 4. 1970 v Lučenci, kde je aj pochovaný.

MÁJ:

CSÁK Štefan, Mgr. – 65. výročie narodenia (2. 5. 1954 Lučenec), stredoškolský učiteľ, amatérsky herec, manažér. Od r. 1989 herec i manažér DOS Józsefa Kármána (od 1998 Divadlo Józsefa Kármána) v Lučenci. Počas stredoškolských štúdií sa často zúčastňoval na súťažiach v prednese poézie a prózy. Od r. 1994 člen Občianskeho združenia Casino Club v Lučenci.

MARÓTHY Ján Pravdoľub – 205. výročie narodenia (4. 5. 1814 Mašková), starší brat Daniela Maróthyho. Pôsobil ako evanjelický farár v Českom Brezove. Písal básne, najmä balady, v ktorých opisoval dramatické udalosti z národných dejín. Zomrel 24. 4. 1864 (155 výročie).

ŠTEFÁNIK Milan Rastislav, generál, PhDr. – 100. výročie úmrtia (4. 5. 1919 Ivanka pri Dunaji), astronóm, fotograf, diplomat, politik, generál ozbrojených síl Francúzska. V Lučenci sa zrodili viaceré diela o Štefánikovi: *Zápisník Dr. Milana Rastislava Štefánika z Equádoru z roku 1913*, *Korešpondencia Dr. Milana Rastislava Štefánika* (1928), *Dr. Milan Rastislav Štefánik, národný bohatier* (1925), *Pamiatke Štefánikovej* (1929), *Z básní Pavla Štefánika* (1932), *O mamičke Milana R. Štefánika* (1938), ich autorom je Vladimír Polívka, ktorý bol v príbuzenskom vzťahu s Milanom Rastislavom Štefánikom. V Lučenci sa nachádza **pomník** M. R. Štefánika v parčíku vedľa budovy divadla, **pamätná tabuľa** na Haličskej ceste. Pomenovaná je po ňom **Štvrť M. R. Štefánika** a v meste pôsobí aj **Spolok M. R. Štefánika**. Roku 2008 bol škole na Haličskej ceste odovzdaný čestný

názov **Základná škola Milana Rastislava Štefánika Lučenec**. Sám Štefánik osobne navštívil Lučenec roku 1911 a táto návšteva je zapísaná v Zozname nehmotných pamätihodností mesta Lučenec.

KVIETIK Štefan, doc. – 85. výročie narodenia (10. 5. 1934 Dolné Plachtince), herec, vysokoškolský pedagóg. V rokoch 1945 – 53 študoval na Gymnáziu v Lučenci.

SLANČÍK Pavel – 110. výročie úmrtia (13. 5. 1909 Polichno), evanjelický farár v Polichne, otec spisovateľky Boženy Slančíkovej Timravy.

CSEKY Marián – 60. výročie narodenia (16. 5. 1959 Lučenec), hudobný redaktor, stredoškolský pedagóg. Od r. 1989 pôsobí v Slovenskom rozhlase Banská Bystrica. Je autorom hudby k vyše 60 inštrumentálnym i vokálno-inštrumentálnym skladbám. Jeho skladby zverejňuje najmä Slovenský rozhlas.

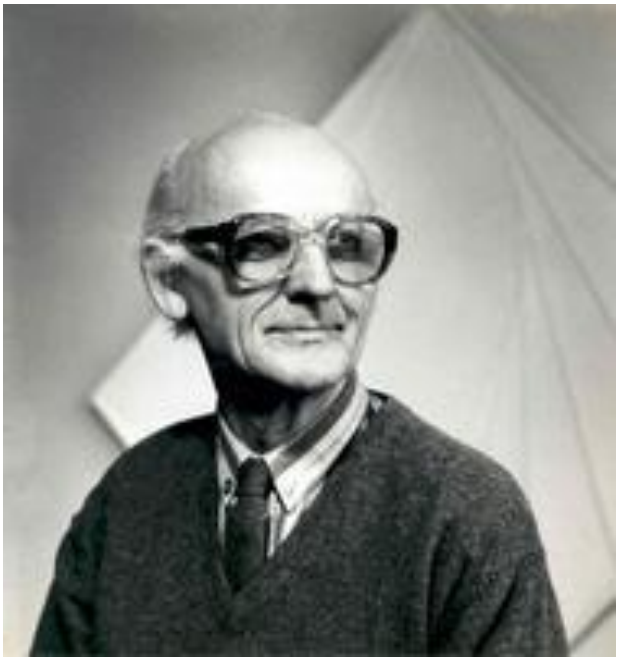

ANTAL Eduard, prof. – 90. výročie narodenia (18. 5. 1929 Vidiná), maliar, grafik, vysokoškolský pedagóg. Od r. 1953 pôsobil na Fakulte architektúry Slovenskej technickej univerzity (STU) v Bratislave. Mal samostatné výstavy aj v Novohrade – Lovinobani a Lučenci –, ale mnoho výstav aj po celom svete – okrem Európy – USA, Japonsko, Mexiko, Indonézia a i. Zomrel 21. 11. 2011 v Bratislave.

TÓTH István – 70. výročie narodenia (21. 5. 1949 Radzovce), elektrotechnik, amatérsky herec, spevák, tanečník. Študoval na SOU strojárskom vo Fiľakove. Vytvoril viacero postáv v DOS J. Kármána Lučenec a DOS

Zsákszinház Fiľakovo. Roku 1990 v Šuranoch získal cenu ÚV Csemadoku za najlepší mužský herecký výkon.

GAŠPARIDES Ján Vladár – 225. výročie narodenia (24. 5. 1794 Lešť), spisovateľ, ev. farár v Polichne, za jeho pôsobenia cirkev postavila školu. Autor básní v duchu klasicistickej poetiky.

KRUŽIČ Gustav – 15. výročie úmrtia (24. 5. 2004 Bratislava), maliar, grafik, výtvarný pedagóg. Narodil sa 18. 11. 1911 na Látkach. Základné vzdelanie získal v Točnici, Kotmanovej a Lučenci. Bol zapisovateľom a súdnym tajomníkom na Okresnom súde v Lučenci (1956 – 69). Založil a viedol amatérsky výtvarný krúžok pri Dome osvety v Lučenci (1950 – 62). Autor grafického návrhu erbu mesta Lučenec (1962).

KUBÍNYI Augustín – 220. výročie narodenia (30. 5. 1799 Vidiná), filozof, matematik. Od r. 1829 pôsobil v správe Novohradskej stolice, v rokoch 1843 – 1869 bol poverený vedením Národného múzea v Pešti.

JACKULIAK Ján – 70. výročie narodenia (31. 5. 1949 Lučenec), pracovník štátnej správy, od r. 1998 prednosta Okresného úradu v Lučenci. Otec herca Jána Jackuliaka.

JÚN:

BERKY-Ľuborecký Ján, PhDr. – 15. výročie úmrtia (1. 6. 2004 Hrubá Borša), knihovník, spisovateľ, vysokoškolský pedagóg. Narodil sa 20. 6. 1940 vo Zvolene. Študoval v Haliči a Lučenci. Pracoval v Ústrednej knižnici SAV a v Slovenskej technickej knižnici. Prednášal rómsky jazyk na Pedagogickej fakulte Univerzity Konštantína Filozofa (UKF) v Nitre. Vydal viacero publikácií, napr. *Dežoviny – Smiechoty zo života Rómov* (1955), *Romani daj – Rómska matka* (1991), monografia *Ľuboreč* (2002), *Národovci rodu Maróthy* (2003).

BADINY-JÓS Ferenc, prof. Dr., CSc. – 110. výročie narodenia (3. 6. 1909 Halič), vojenský pilot, historik, sumerológ, publicista a vysokoškolský pedagóg. Zomrel 10. 3. 2007 v Budapešti.

KUBINEC Dušan – 75. výročie narodenia (4. 6. 1944 Utekáč), sklár, matičiar. Pracoval v sklárňach Clara (1962 – 1996), z toho vo funkcii riaditeľa (1988 – 96), v rodnom Utekáči. V odbornej činnosti riadil komplexnú investičnú výstavbu, má zásluhy na zavedení modernej zahraničnej technológie na výrobu termosiek. Ako riaditeľ Domu Matice slovenskej (DMS) v Lučenci (1998 – 2009) pozdvihol kultúrnu úroveň mesta zriadením malej galérie v DMS.

SEČANSKÝ Zoltán – 5. výročie úmrtia (12. 6. 2014 Bratislava), výtvarník. Pôvodným povolaním bol právnik. Narodil sa 18. 11. 1921 v Lučenci.

BELÁČIK Jozef – 115. výročie narodenia (14. 6. 1904 Sučany), vedúci notár a osvetový pracovník v Kokave nad Rimavicou, spoluzakladateľ organizovaného folklóru a režisér miestneho ochotníckeho divadla. Zomrel v Bratislave 16. 7. 1984 (35. výročie).

OUTRATA Bohumil, Mgr. – 90. výročie narodenia (14. 6. 1929 Halič), pedagóg, autor vlastivedných kníh, kronikár, skautský činovník. Ľudovú školu začal navštevovať v Haliči. Po nútenom odsťahovaní na Moravu študoval gymnázium v Kroměříži a v Bruntále, prázdninový učiteľský kurz v Olomouci. Popri učiteľskom zamestnaní vyštudoval Vyššiu pedagogickú školu v Opave a Pedagogickú fakultu v Ostrave. V Nezamysliciach písal obecnú kroniku a kroniku farnosti.

Je autorom knihy *Drobné sakrálne stavby na Moravě – Kaple a kapličky na Prostějovsku*. Od r. 2009 je v zozname národných autorít Českej republiky v pražskej Národnej knižnici.

MÁK Ildikó – 65. výročie narodenia (15. 6. 1954 Rožňava), herečka, sólistka činohry. Študovala na maďarskom gymnáziu vo Fiľakove (1968 – 72). Od roku 1973 pôsobila ako herečka v Jókaiho divadle v Komárne.

CIRÁK Július, prof. Dr. Ing., DrSc. – 95. výročie narodenia (18. 6. 1924 Uhorské), jadrový fyzik, vysokoškolský pedagóg na Elektrotechnickej fakulte SVŠT v Bratislave. Od r. 1953 riaditeľ Výskumného ústavu a acetylénovej chémie v Novákoch. Zomrel 30. 3. 2000 v Bratislave.

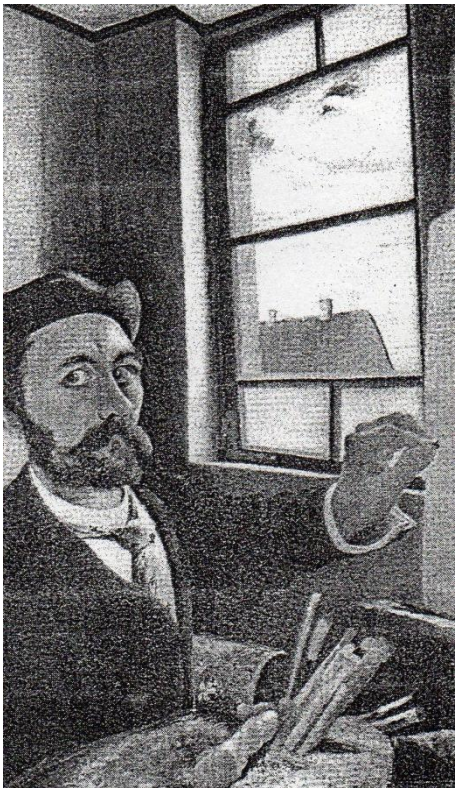

KOSZTKA-CSONTVÁRY Teodor – 100. výročie úmrtia (20. 6. 1919 Budapešť), pôvodným menom Michal Theodor Kosztka, maliar, lekárnik. Školu navštevoval v rodisku, gymnázium v Užhorode. Roku 1874 pôsobil ako lekárnický pracovník v Spišskej Novej Vsi. Absolvoval univerzitu v Budapešti (1874 – 76). Po založení lekárne v Haliči pracoval v nej 10 rokov, r. 1894 ju prenajal a šiel študovať maliarstvo do zahraničia. Absolvoval viaceré zahraničné cesty, napr. Dalmácie (1902), Blízky východ (1904), Sicílie (1906), Sýrie, Libanonu a Neapola (1909). Po roku 1909 už trvale žil v Haliči. Počas Maďarskej republiky rád (1919) ho prijali do zväzu umelcov. Svoj posledný obraz (*Jazdci na morskom pobreží*) namaľoval r. 1909 a práve týmto obrazom sa dostal medzi 50 veľdiel svetovej literárnej moderny. V Haliči má pamätnú tabuľu. Narodil sa 5. 7. 1853 v Sabinove.

BAKŠA Ján, doc. Ing. Mgr., CSc. – 90. výročie narodenia (23 .6. 1929 Vidiná), poľnohospodársky inžinier, sociológ, stredoškolský a vysokoškolský pedagóg.

SZABÓOVÁ Kinga, PhDr. – 75. výročie narodenia (26. 6. 1944 Košice), publicistickým menom Sz. Haltenberger Kinga, historička, teoretička umenia, galerijná pracovníčka. Pôsobila ako odborná pracovníčka v Novohradskom múzeu vo Fiľakove (1975 – 80) a roku 1980 sa stala prvou riaditeľkou Novohradskej galérie v Lučenci. Je spoluzakladateľkou Rady galérií Slovenska a Spoločnosti maďarských výtvarných umelcov na Slovensku. Od r. 2008 majiteľka Pamätného domu J. Szabóa v Lučenci.

BOLHA Peter Pavol (Kochlíkove) – 105. výročie narodenia (29. 6. 1914 Hrnčiarske Zalužany), pedagóg a riaditeľ viacerých škôl, autor učebných osnov výtvarnej výchovy. Roku 1959 vypracoval prácu *Lineárny a plošný grotesk vo výtvarnej výchove*. Svojpomocne vyrobil didaktickú pomôcku – špeciálne počítadlo, vyhotovil súbor planimetrických modelov. Aktívne pracoval v Gemerskej vlastivednej spoločnosti, hovoril francúzsky a latinsky, zároveň maľoval – zachytil mnoho starých domov pred asanáciou, ale aj hradné kopce – Hajnáčku, Hodejov... Nakreslil viac ako 150 obrazov a skíc. Mimoriadnu pozornosť venoval prírode, čistil a zveľaďoval prameňe minerálnych vôd v okolí kúpaliska Vápno. Vzorky posielal na rozbor a výsledky písal na tabuľky, ktoré umiestňoval k prameňom. Zisťoval účinky minerálnych vôd na ľudský organizmus.

JÚL:

ROMAN Ján, PaedDr. – 100. výročie narodenia (1. 7. 1919 Kokava nad Rimavicou), pedagóg, publicista, autor knihy *Kokavské nárečia* (1974). Zomrel 2. 12. 1991 v Kokave nad Rimavicou, kde je aj pochovaný.

KOŠKOVÁ Ľubica, rod. Gáfriková, Mgr. – 75. výročie narodenia (1. 7. 1944 Ružiná), učiteľka, knihovníčka, kulturologička, prekladateľka. Od r. 1996 vedúca knižnice – Dom slovenskej literatúry Bratislava (Národné literárne centrum).

PALANOVÁ Adela, rod. Mižúrová, MUDr., CSc. – 90. výročie narodenia (1. 7. 1929 Zelené), lekárka-epidemiologička, internistka. Zomrela 10. 2. 2016 v Banskej Bystrici.

HAAN Ján – 240. výročie narodenia (3. 7. 1779 Ábelová), veršovník, autor oslavných básní, prírodovedec.

HAJKO Dalimír, prof. PhDr., DrSc. – 75. výročie narodenia (5 .7. 1944 Mýtna), filozof, literárny kritik a historik, kulturológ, publicista, esejista. Špecializuje sa na dejiny filozofie, literárnu vedu a kritiku a na teóriu kultúry.

MICHALOVÁ Terézia, rod. Babničová, Mgr. – 80. výročie narodenia (6. 7. 1939 Trenčín), umelecké meno Ľuba Kokavská, učiteľka, novinárka, spisovateľka. Detské roky prežila v Kokave nad Rimavicou. Pracovala v rôznych redakciách: Smena, Slovenka, Pravda... Od r. 1997 bola majiteľkou vydavateľstva Prospero v Bratislave. Zomrela 24. 5. 2004 v Bratislave.

KORŠO Ján – 95. výročie narodenia (10. 7. 1924 Poltár), herec, spevák. Pôsobil v Divadle J. Záborského (DJZ) v Prešove. Zomrel 5. 10. 1981 v Prešove.

MURGAŠ Jozef, MUDr. – 80. výročie narodenia (11. 7. 1939 Žilina), lekár-ftizeológ, primátor mesta Lučenec od r. 1994 dve volebné obdobia.

MOLOTA Ondrej – 70. výročie narodenia (15. 7. 1949 Fiľakovo), pedagóg, huslista, primáš ľudovej hudby *Ďatelinka*. Roku 1971 založil v Detve ľudovú hudbu Ďatelinka, ktorej je dodnes umeleckým vedúcim a zároveň primášom. Roku 1975 získal striebornú cenu za nahrávku *Hudba pre jedny husle* od Svetozára Stračinu pre medzinárodnú súťaž hudobných diel európskych rozhlasových staníc ,,Prix de Musiqe de Radio Bratislava“. Nahrávka sa realizovala v experimentálnom štúdiu v Bratislave, všetky nástroje nahral sám, z čoho postupne vznikol celý orchester (analytická nahrávka). Spolupracoval na reláciách v STV (*Podpolianska mlaď*, *Naša naj*, *Anderov rebrinák*) a účinkoval v televíznych filmoch (*Katera*, *Chlapec z Podpoľania*, *Plachtinská svadba*, *Spoza troch dolín*, *Najkrajší kút*, *Pacho, hybský zbojník*,...)

BAKULÍNY Michal Miloslav – 200. výročie narodenia (16. 7. 1819 Pondelok), slovenský národný buditeľ, účastník povstania 1848/49. Pôsobil ako učiteľ a vychovávateľ v Kokave nad Rimavicou (1843 – 48), kde mu bola v júni 1929 odhalená pamätná tabuľa na dome, v ktorom žil a dnes táto ulica nesie jeho meno. Pamätnú tabuľu má aj v rodisku na budove fary (odhalená r. 1994). Roku 2006 mu v Rimavskej Sobote bola odhalená bronzová busta od akademického sochára Andreja Melicherčíka. Po vypuknutí revolúcie 1848 agitoval medzi ľudom, organizoval národné gardy a stal sa ich veliteľom. Bol zakladajúcim členom Matice slovenskej (1863) a Prvého slovenského ev. a. v. gymnázia v Revúcej (1862).

FISCHER Ernő, prof. – 105. výročie narodenia (18. 7. 1914 Lučenec), akademický maliar, vysokoškolský pedagóg. Vystavoval doma a v zahraničí. Roku 1994 mal samostatnú výstavu obrazov v Novohradskej galérii v Lučenci. Zomrel 9. 10. 2002 v Budapešti.

SRNIŠ Gustáv – 95. výročie narodenia (22. 7. 1924 Zelené), technik, básnik. Vo svojich básňach (*Ja milujem mier, Vám, Zbrane mieru*) vyjadruje nenávisť k vojne a túžbu po svetovom mieri. Dal zhotoviť medaily k výročiu vzbury poddaných v Zelenom.

FORGÁCH Ján XIV. – 295. výročie narodenia a 245. výročie úmrtia (23. 7. 1724, Halič – 8. 8. 1774) šľachtic, gróf, novohradský župan, obľúbenec Márie Terézie, ktorá ho poverila funkciou župana Čongrádskej stolice, trvalý dedič Haličského zámku a panstva. V Haliči sa zaslúžil o veľkú výstavbu ako aj na zámku. Halič sa jeho zásluhou stala mestečkom, dal vystaviť novú súkenku, kaštieľ v dedine a i.

BODICKÝ Daniel – 155. výročie narodenia (24. 7. 1864 Sebedín-Bečov), pedagóg, osvetový pracovník. Pôsobil ako inšpektor v Lučenci (1919 – 1929). Autor slovenskej gramatiky pre ľudové školy.

ŽILÁK Ján, Ing. – 10. výročie úmrtia (24. 7. 2009 Košice), sólista baletu, dramaturg. Narodil sa 24. 7. 1928 v Poltári, kde navštevoval ľudovú školu (1934 – 38). Člen tanečnej zložky Lúčnice (1949 – 52). Pôsobil v Štátnom divadle v Košiciach (1955 – 88), ako baletný sólista účinkoval v Raimund-Theater vo Viedni (1967 – 69).

PETIAN-PETÉNYI Ján Šalamún – 220. výročie narodenia (30. 7. 1799 Ábelová), prírodovedec, jeden z prvých propagátorov ochrany fauny v Uhorsku. Zakladateľ vedeckej faunastiky, pracoval ako kustód a konzervátor zoologického oddelenia v Národnom múzeu v Pešti.

PETŐFI Alexander (Sándor) – 170. výročie úmrtia (31. 7. 1849 Segesvár, Sedmohradsko, dnes Sighisoara, Rumunsko), maďarský revolučný básnik slovenského pôvodu, jeho matka sa volala Mária Hrúzová, bola Slovenka z Turca, a otec Štefan Petrovič. Navštevoval slovenské evanjelické gymnázia v Aszóde (1835 – 1838), bol spolužiakom Andreja Sládkoviča na lýceu v Banskej Štiavnici (1838 – 1839). Na svojich cestách v r. 1845 navštívil aj Lučenec a Fiľakovo. V Lučenci má pamätnú tabuľu na Vajanského ulici.

BANCÍKOVÁ Darina, ThB. – 20. výročie úmrtia (30. 7. 1999 Horné Saliby), prvá evanjelická farárka a. v., katechétka. Narodila sa 31. 12. 1922 v Kokave nad Rimavicou, kde je aj pochovaná. V roku 2001 jej bola odhalená pamätná tabuľa na ev. a. v. kostole. Roku 1962 bola obžalovaná z nepriateľstva proti štátu a spoločenskému zriadeniu. Odsúdili ju na jeden rok odňatia slobody a päť rokov zákazu činnosti. Štátny súhlas na výkon duchovenskej činnosti získala opäť až r. 1968. Súdne bola rehabilitovaná 1990. V duchovenskej službe pôsobila do r. 1996. Bola literárne činná – najznámejšou knihou je autobiografický spis *Divné sú cesty Božie*.

AUGUST:

POLIAČIK Ján, pplk. Ing. – 90. výročie narodenia (1. 8. 1929 Kokava nad Rimavicou), vojak z povolania, vysokoškolský pedagóg. Zomrel 12. 8. 1996 v Žiline.

MARÓTHY Ľudovít – 120. výročie úmrtia (5. 8. 1899 Laliti – Báčka), evanjelický kňaz a spisovateľ. Narodil sa v Ľuboreči, používal pseudonym Ľuborečský.

NAGY Dezső – 90. výročie narodenia (9. 8. 1929 Čamovce), modelársky zámočník, zvonolejár. Žil v Prši.

HANO Ivan, Ing. – 85. výročie narodenia (10. 8. 1934 Ozdín), stavebný inžinier, vodohospodár. Okrem iných pracoval na vodných dielach – vodárenská nádrž Hriňová a Málinec.

KASÁČ ZDENKO, Dr. h. c. prof. PhDr., CSc. – 95. výročie narodenia (15. 8. 1924 Poltár), literárny historik, vysokoškolský pedagóg. Od roku 1950 pôsobil ako stredoškolský profesor na gymnáziu v Lučenci, Vyššej hospodárskej škole v Banskej Bystrici (1952 – 53) a krajský školský inšpektor na Odb. školstva Krajského národného výboru v Banskej Bystrici (1955 – 58). Ako vysokoškolský pedagóg prednášal slovenskú literatúru 20. storočia na Pedagogickej fakulte v Banskej Bystrici (1958 – 2010), v r. 1960 – 1968 vykonával funkciu prodekana a 1980 – 1982 pôsobil ako lektor slovenského jazyka na Inštitúte slovanských štúdií na univerzite vo francúzskom Štrasburgu. Vedeckú hodnosť kandidát vied o umení získal roku 1966, akademický titul doktor filozofie r. 1968 a 1969 sa habilitoval na docenta teórie a dejín slovenskej literatúry a 1980 získal hodnosť profesora teórie a dejín slovenskej literatúry. 7. septembra 2004 mu bol udelený čestný titul doctor honoris causa Univerzity Mateja Bela. Zomrel 29. 3. 2017 v Banskej Bystrici, kde je aj pochovaný.

KOŠŤÁLIK Ján, prof. RNDr., DrSc. – 90. výročie narodenia (19. 8. 1929 Pondelok, dnes Hrnčiarska Ves), geograf, vysokoškolský pedagóg. Pôsobil na Prírodovedeckej fakulte UPJŠ Košice (od r. 1998). Počas štipendijného pobytu na univerzitách v nemeckom Bonne a Kolíne nad Rýnom koncipoval monografické dielo o fosílnych pôdach a spraši na Nitrianskej pahorkatine, prvú svojho druhu, spracovanú komplexnými teoreticko-metodologickými i empirickými prístupmi.

BODICKÝ Samuel – 100. výročie úmrtia (22. 8. 1919 Senné), evanjelický farár, spisovateľ, literárny vedec. Študoval na gymnáziu v Lučenci (1860 – 62). Bol evanjelickým farárom v Ozdíne a Sennom (1874 – 1888). Najznámejšie literárne dielo: *Nihilisti* (1935).

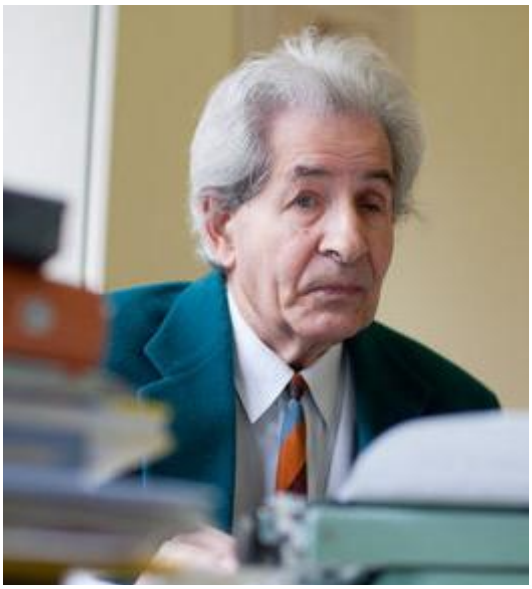

BANGA Dezider – 80. výročie narodenia (24. 8. 1939 Hradište), spisovateľ. Študoval na Filozofickej fakulte UK v Bratislave. Pôsobil ako stredoškolský profesor na gymnáziu v Trebišove, bol dramaturgom košickej televízie, od r. 1986 šéfredaktor spoločenského mesačníka Nová cesta. Bol predsedom občianskeho združenia Romani kultúra, šéfredaktorom kultúrno-spoločenského mesačníka Roma a detského časopisu Luluďi. Je autorom viacerých básnických zbierok, napr. *Záružlie a lekno* (1967), *Horiaca višňa* (1983), autor scenárov, napr. *Slimáčik bubienok* (1977).

ORSÁG Andrej, doc. MVDr., CSc. – 90. výročie narodenia (25. 8. 1929 Lovinobaňa), veterinárny lekár, vysokoškolský pedagóg. Zomrel 24. 4. 2010 v Košiciach, pochovaný je v Lovinobani.

LACIAK Michal – 115. výročie úmrtia (26. 8. 1904 Horný Tisovník), pedagóg a hudobný skladateľ. Pôsobil v Ozdíne (1851 – 58). Do zbierky *Slovenské spevy* prispel 20 novohradskými piesňami.

LUKÁČ Bohuslav, RNDr., CSc. – 10. výročie úmrtia (27. 8. 2009 Bratislava), astronóm, vedeckovýskumný pracovník, pedagóg. Narodil sa 15. 10. 1943 v Ábelovej. Pôsobil v Slovenskej ústrednej hvezdárni v Hurbanove (1969 – 2009).

MIADOK Daniel, doc. RNDr., CSc. – 80. výročie narodenia (28. 8. 1939 Mládzovo), umeleckým menom Martin Rudohorský, geobotanik, vysokoškolský pedagóg.

SEPTEMBER:

FIALOVÁ Květa, vyd. Hášová – 90. výročie narodenia (1. 9. 1929 Veľké Dravce, časť Ipeľka, dnes patrí do obce Buzitka), významná česko-slovenská herečka. Novohrad – Buzitku a rodný dom navštívila 2. 6. 2012. Zomrela 26. 9. 2017 v Prahe.

ZIGO Milan, prof. PhDr., CSc. – 85. výročie narodenia (4. 9 .1934 Fiľakovo), filozof, vysokoškolský pedagóg. Spoluautor 10-zväzkovej *Antológie z diel filozofov*. Vo vedecko-publikačnej práci sa zameriaval na dejiny filozofie a filozofiu prírodných vied. Je autorom vyše 120 odborných štúdií, uverejnených v domácich i zahraničných vedeckých časopisoch. Na svojom konte mal vyše 450 článkov, recenzií, úvah, populárno-vedeckých statí, encyklopedických hesiel a i. Zomrel 11. 11. 2017 v Modre.

TABLIC Bohuslav – 250. výročie narodenia (6. 9. 1769 České Brezovo), evanjelický kazateľ, spisovateľ, prekladateľ literárnych diel. Básnicky najproduktívnejší predstaviteľ idylickej línie slovenského osvietenského klasicizmu. Počas štúdií v Jene založil spolu s Jurajom Palkovičom Slovanskú spoločnosť a r. 1810 počas pôsobenia v Kostolných Moravciach Učenú spoločnosť banského okolia, ktorá sa označovala ako slovenská literárna a vedecká spoločnosť. Písal verše a príležitostné básne, teologické, historické, hospodárske knihy s ľudovýchovným zameraním, ale bol aj uznávaným prekladateľom, organizátorom vzdelávania slovenskej mládeže a buditeľom literárneho života.

Jeho najvýznamnejším dielom sú štyri zväzky *Poezye a Paměti. Paměti česko-slovenských básnířův aneb veršovců*, sú prvými dejinami poézie v národnom jazyku, z ktorých vychádzali a nadväzovali na ne i neskoršie generácie literárnych historikov. Zomrel 21. 1. 1832 v Kostolných Moravciach.

HAHN-DURAY Éva, Mgr. – 80. výročie narodenia (8. 9. 1939 Lučenec), stredoškolská učiteľka. Od r. 1964 aktívnou členkou Csemadoku, v r. 2000 – 2014 bola predsedníčkou MO v Lučenci.

NOCIAROVÁ Dita, PhDr. – 10. výročie úmrtia (11. 9. 2009 Lučenec), etnografka a múzejníčka, pracovníčka Novohradského múzea a galérie v Lučenci. Zrealizovala mnoho scenárov k výstavám – *Pramene hliny* (1985, 1991), *Krása ľudového textilu* (1988, 1994), *Koža a kožušina na sto spôsobov* (1998) a i. Venovala sa aj etnografickému výskumu v Novohrade a je spoluautorkou publikácie *Tradičná kultúra regiónov Slovenska* (1998). Narodila sa 20. 6. 1960 v Lučenci.

ULIČNÝ Miroslav, Ing. – 65. výročie narodenia (14. 9. 1954 Žilina). ZDŠ navštevoval v Haliči (1961 – 70), Strednú ekonomickú školu v Lučenci (1970 – 74), Vysokú školu ekonomickú v Bratislave (1974 – 78). Po skončení štúdií pracoval pre Státní banku československú Praha (1978 – 89). V rokoch 1989 – 1992 vedúci reprezentácie RZB Viedeň v Prahe. Člen predstavenstva a zástupca generálneho riaditeľa Tatra banky, a. s., v Bratislave (1993 – 98), v r. 1998 – 2012 už podpredseda predstavenstva. Od decembra 2012 do 31. 12. 2017 aj zástupca generálneho riaditeľa zodpovedný za riadenie likvidity, aktív a pasív banky, controllingu, účtovníctva, právnej služby a vzťahov s vybranými kľúčovými klientmi banky v Bratislave. Patril medzi zakladajúcich členov Tatra banky. Životné motto: *Dôvera sa získava ťažko a dlho, ale stráca sa ľahko a rýchlo*.

PANČÍKOVÁ Marta, doc. PhDr., CSc. – 75. výročie narodenia (15. 9. 1944 Poltár), jazykovedkyňa, polonistka, vysokoškolská učiteľka. Od r. 1997 vedúca Katedry slovanských filológií Filozofickej fakulty UK Bratislava.

FORGÁCH Anton II. – 240. výročie narodenia (16. 9. 1779, Halič), šľachtic, zaslúžil sa o rozvoj Haliče, podieľal sa na dostavbe rímskokatolíckeho kostola, mal cukrovar vo Veľkej n/Ipľom, založil sklársku hutu na výrobu skla v lokalite Dolina v údolí Rimavice, neďaleko od Kokavy nad Rimavicou, v mestečku Halič mal zásluhu na dostavbe kaštieľa (býval v ňom s rodinou), dal postaviť na cintoríne Forgáchovskú kaplnku (1844). Zomrel 30. 11. 1851 v Bratislave, pochovaný je v Haliči vo Forgáchovskej kaplnke..

KOMINAREC Igor, prof. PhDr., CSc. – 70. výročie narodenia (18. 9. 1949 Mládzovo), vysokoškolský pedagóg na Fakulte humanitných a prírodných vied Prešovskej univerzity v Prešove.

MAŇKA Vladimír, Ing. – 60. výročie narodenia (19. 9. 1959 Lučenec). Bol primátorom mesta Zvolen (1999 – 2005), poslancom Národnej rady SR (1998 – 2002), predsedom Banskobystrického samosprávneho kraja (2009 – 2013), poslanec Európskeho parlamentu od r. 2004.

RÓTH Tivadar (Teodor)**, PhMr. – 120. výročie narodenia** (28. 9. 1989 Rimavská Sobota). Jeho predok Gabriel Róth, zemepán z Pondelka (dnes Hrnčiarska Ves) tam založil r. 1786 manufaktúru na výrobu aj v Európe známej majoliky. Tivadar ako 17-ročný išiel do 1. sv. vojny ako dobrovoľník na taliansky front. Slúžil v jazdeckom pluku, pričom niekoľkokrát bol vyznamenaný a povýšený na dôstojníka. Po vojne študoval farmáciu v Budapešti. Po návrate domov mu diplom neuznali, preto musel robiť rigorózne skúšky po nemecky a česky. Roku 1924 nastúpil ako lekárnik do Jasiny na Zakarpatskej Rusi a r. 1930 prišiel ako lekárnik do Haliče. Po roku 1939 vznikol v Haliči – Gácsi Sport Klub a túto činnosť vykonávala aj mládežnícka organizácia u nás „Levente Sport Egylet“, ktorého športový areál bol otvorený v júni 1941. Tento haličský športový klub okrem gr. Antona Forgácha a iných riadil aj Tivadar Róth. Roku 1953 na príkaz lekárnickej komory odišiel ako lekárnik do Veľkého Blhu, od 1956 do 1960 pôsobil opäť v Haliči ako lekárnik. Špecializoval sa na liečenie kožných chorôb. Spolupracoval s MUDr. Thomasom, špecialistom na kožné choroby. Pre nedostatok komerčných liekov mal vlastné laboratórium, kde vyrábal a vyvíjal lieky vo forme práškov, mastí, kvapiek a tabletiek. Bol priateľ s gr. Antonom Forgáchom, ktorému liečil aj rodinu. Roku 1965 odišiel bývať do Košíc, kde zomrel 28. 9. 1970.

OKTÓBER:

PÁPAY Dezider – 15. výročie úmrtia (6. 10. 2004 Bratislava), akademický maliar, stredoškolský pedagóg. Narodil sa 19. 2. 1921 v Zlatne. Samostatne vystavoval vo viacerých mestách, v Lučenci v Novohradskej galérii (1987).

HUSÁR Rudolf – 100. výročie narodenia (8. 10. 1919 Gregorova Vieska), pedagóg, generálmajor letectva vo výslužbe. Životný príbeh opísal v knihe *Útek – Slúžil som v R.A.F.*, bol leteckým strelcom 68. leteckých perutí v Anglicku. Zomrel 2. 4. 2001 v meste Swansea (Veľká Británia).

HANDZO Ivan – 85. výročie narodenia (8. 10. 1934 Kokava nad Rimavicou), lekár a publicista. Je autorom množstva odborných vedeckých prác, kníh, novinových článkov, rozhlasových a televíznych scenárov. Zomrel 19. 1. 2012.

NOVOHRADSKÝ Alexander, Mgr. – 70. výročie narodenia (10. 10. 1949 Lučenec), stredoškolský pedagóg, predseda lučenskej filiálky Alliance Francaise.

ČERNICKÝ Július, PhDr., CSc. – 90. výročie narodenia (13. 10. 1929 Málinec), plukovník, vysokoškolský pedagóg.

KLINCKOVÁ Janka, rod. Šúrová, doc. PhDr., CSc. – 70. výročie narodenia (13. 10. 1949 Poltár), jazykovedkyňa, vysokoškolská učiteľka. Od r. 1973 pôsobila na Pedagogickej fakulte (do 1992), Fakulte humanitných a prírodných vied UMB (1992 – 95), Fakulte humanitných vied UMB (1995 – 2013) a od 2014 pôsobí na Filozofickej fakulte UMB v Banskej Banskej Bystrici. Zastávala akademické funkcie: dekanka Fakulty humanitných vied UMB (1998 – 2004), dekanka Filologickej fakulty UMB (2005 – 07), od r. 2014 je prorektorka UMB. Pedagogicky sa orientuje na oblasť súčasného spisovného jazyka (morfológia, syntax) a slovenčinu ako cudzí jazyk. Vo vedeckom výskume sa zameriava na sociolingvistiku, verbálnu a neverbálnu komunikáciu a kultúru jazykového prejavu.

DOSTALÍK Fraňo – 75. výročie úmrtia (14. 10. 1944 Bratislava), skladateľ, hudobný pedagóg a folklorista. Narodil sa v Málinci, osada Hámor, 27. 2. 1896. Študoval na Učiteľskom ústave, 1919 – 1921 na konzervatóriu v Brne skladbu a dirigovanie (aj u L. Janáčka). Od r. 1914 učiteľ v Prievidzi, súčasne organista a dirigent spevokolu, organista v Sebedraží, v Martine, regenschori v Banskej Bystrici, profesor hudby a spevu na Učiteľskom ústave v Spišskej Kapitule, na mestskej hudobnej škole a na učiteľskom ústave v Bratislave.

BÓDI Ladislav – 75. výročie narodenia (22. 10. 1944 Radzovce), akademický sochár, medailér, stredoškolský pedagóg. Výber z diela: bronzová pamätná tabuľa Andreja Kmeťa v Martine, busta J. L. Bellu v Kremnici a i. Pôsobil ako vedúci výtvarného ateliéru v Štátnej mincovni v Kremnici (1966 – 72 a 1978 – 89), od 1993 ako stredoškolský učiteľ a vedúci oddelenia štukatérstva na Škole úžitkového výtvarníctva Kremnica.

LEHÁR Franz Christian – 70. výročie úmrtia (24. 10. 1948 Bad Ischl, Rakúsko), hudobný skladateľ. Bol kapelníkom 25. pešieho pluku v Lučenci (1890 – 94). Pri poslednom koncerte v Lučenci dostal Lehár taktovku s pozlátenou lutnou a nápisom „Fran. Lehárovi ml. dámy mesta Lučenec... 4. 3. 1894“.

GERŐ Gustáv – 40. výročie úmrtia (24. 10. 1979 Lučenec), maliar, autor výtvarných diel Novohradu. Narodil sa 11. 12. 1889 v Štiavnických Baniach (Piarg) – **125. výročie narodenia**. V Lučenci pôsobil ako stredoškolský profesor na gymnáziu a prežil tu prevažnú časť svojho života. S akademickým maliarom Ľudovítom Čechom založili dielňu na výrobu batiky. V r. 1922 sa stal členom Jednoty výtvarných umelcov Slovenska. Návrhár v Kovosmalte Fiľakovo (1929 – 34).

DRENKOVÁ Mária, Mgr. – 75. výročie narodenia (27. 10. 1944 Košice), stredoškolská profesorka, tlmočníčka a prekladateľka anglického jazyka. Od r. 1977 pôsobila na Gymnáziu B. S. Timravy v Lučenci.

NOVEMBER:

SOKOLOVSKÝ Leon, prof. PhDr., CSc. – 70. výročie narodenia (2. 11. 1949 Kokava nad Rimavicou), historik a heraldik, zakladateľ a prvý vedúci Katedry archívnictva a pomocných vied historických na Filozofickej fakulte UK (2000 – 2011). Čestný občan Kokavy nad Rimavicou. Autor publikácií *Stručné dejiny Malohontu do roku 1803*, *Správa stredovekej dediny na Slovensku*, *Pečate a znaky stolíc na Slovensku*. Objavil pôvodný historický erb Kokavy nad Rimavicou zo 16. stor. a inicioval jeho znovu zavedenie. Žije v Bratislave.

DOMBROVSKÁ Júlia, rod. Šóšiková – 100. výročie narodenia (4. 11. 1919 Lučenec), učiteľka, autorka učebníc, zaslúžilá učiteľka.

KRÚDY Gabriel, PhDr. – 90. výročie narodenia (9. 11. 1929 Lučenec), pamiatkar, historik. Zakladateľ a riaditeľ Novohradského múzea vo Fiľakove (1969 – 84), riaditeľ Slovenského ústavu pamiatkovej starostlivosti a ochrany prírody v Lučenci (1984 – 97). Od r. 1971 viedol rekonštrukciu hradu Šomoška a r. 1987 inicioval úpravu prameňa na náučnom chodníku Šomoška, ktorý bol pomenovaný podľa neho. Zomrel 27. 4. 1997 v Lučenci.

RELL František – 10. výročie úmrtia (9. 11. 2009 Bratislava), významný divadelník, učiteľ, režisér, dramaturg, prekladateľ. Pseudonym Fero Novohradčan. Narodil sa 11. 3. 1913 v Uhorskom. Divadlo hrával už ako dieťa v rodnej obci a v Poltári. Zakladateľ a v rokoch 1945 – 54 aj režisér a dramaturg Slovenského divadla v Prešove (dnes Divadlo J. Záborského), umelecký šéf a šéf činohry DJGT vo Zvolene (1954 – 55), umelecký šéf, režisér a dramaturg spevohry Novej scény v Bratislave (1955 – 59), zakladateľ a v rokoch 1959 – 62 umelecký šéf, režisér spevohry DJGT v Banskej Bystrici (dnes Štátna opera), riaditeľ a režisér slávnej Tatra revue v Bratislave (1963 – 70). Pri príležitosti životného jubilea – 90. narodenín – mu bola udelená Cena ministra kultúry SR (2003).

ŽIGO Pavel, JUDr. – 100. výročie narodenia (10. 11. 1919 Stará Halič), právnik, hospodársky odborník. Majiteľ troch vynálezov a autor publikácie *Cesty osudu*.

KUBINEC Matej – 100. výročie narodenia (10. 11. 1919 Kokava nad Rimavicou). V r. 1943 bol odvelený na východný front, kde nadviazal spojenie s partizánmi v Odese. Do 1. česko-slovenského armádneho zboru v ZSSR vstúpil 4. 5. 1944 v Moskve. Zúčastnil sa oslobodzovacích bojov o Duklu, Levoču, Liptovský Mikuláš, Žilinu. Po oslobodení zastával viaceré funkcie v Ružomberku, kde žil až do svojej smrti, 18. 11. 2011. Za účasť v boji proti fašizmu bol ocenený mnohými vyznamenaniami.

TÚNYI Igor, RNDr., DrSc. – 70. výročie narodenia (13. 11. 1949 Kokava nad Rimavicou), absolvent Matematicko-fyzikálnej fakulty Karlovej univerzity v Prahe, špecializácie geomagnetizmus, bývalý riaditeľ Geofyzikálneho ústavu SAV v Bratislave, člen Predsedníctva SAV, špecializoval sa na

výskum zemského magnetizmu. Žil v Dunajskej Lužnej. Zomrel 9. 12. 2014 v Bratislave, pochovaný v Dunajskej Lužnej.

ŠVEHLA Pavol – 205. výročie narodenia (15. 11. 1813 Rimavská Baňa), básnik, autor balád a románov. Bol profesorom v Lučenci a od roku 1839 evanjelickým farárom v Dobroči.

HURAJ Emil, prof. MUDr., DrSc. – 95. výročie narodenia (16. 11. 1924 Stará Halič), ortopéd-traumatológ, vysokoškolský pedagóg, rektor Univerzity Komenského v Bratislave (1969 – 76). Zomrel 6. 3. 1999 v Bratislave, pochovaný je v Starej Haliči.

KRŇAN František, prof. RNDr. – 110. výročie narodenia (17. 11. 1909 České Brezovo), slovenský matematik. Od r. 1969 pôsobil na Katedre matematiky Vysokej školy poľnohospodárskej v Nitre, od 15. októbra 1970 bol jej vedúcim. Zomrel 15. 6. 1987 v Bratislave.

GÁBER Ľudovít – 195. výročie narodenia (19. 11. 1824 Lovinobaňa), spisovateľ, publicista, patril k stúpencom Ľ. Štúra a po jeho zbavení profesúry na ev. lýceu v Bratislave odišiel spolu s ďalšími študentmi na lýceum do Levoče. Ešte na lýceu v Bratislave si vyslúžil čestné meno „Lovinobanský pán richtár“. Roku 1850 bol evanjelickým kazateľom v Lovinobani a potom od 1867 až do svojej smrti farárom v Kokave nad Rimavicou. Zomrel 6. 9. 1890, pochovaný je na miestnom cintoríne.

SZAKAL Anton – 115. výročie úmrtia (19. 11. 1904, pochovaný je v Starej Haliči), hlavný slúžny v okrese Halič. Bol reformovanej (kalvínskej) viery. Otec František (Ferenc) Szakal bol zemepán, matka Margita, rod. Zadubanová, pochádzala z Lučenca. Anton Szakal ako okresný slúžny dal opraviť kaštielik v Starej Haliči (1911 tu bola zriadená škola). Zaujímavosťou je, že rod Szakal získal r. 1688 šľachtický erb, ktorého charakteristika je nasledovná: „*V modrom na zelenom podklade viťúz na koni v pravej ruke drží červeno – bielu zástavu, v ľavej ruke meč s nastoknutou tureckou hlavou. Prikrývadlá modrozlato-červenozlatisté*.“ Narodil sa 17. 4. 1852.

BALASSA (Bálint) Andrej, Valentín – 465. výročie narodenia (20. 11. 1554 Zvolen), básnik ľúbostnej poézie a vojenských piesní. Žil vo Fiľakove a Šomoške. Zomrel 30. 5. 1594 pri Ostrihome (**425. výročie**).

SÓLYOM László – 30. výročie úmrtia (20. 11. 1989 Lučenec), bankový úradník, publicista. Pôsobil ako tlačový spravodajca pre viaceré médiá. Aktívne sa zapájal do kultúrneho života v rámci Csemadoku. Narodil sa 9. 12. 1910 v Lučenci.

HORÁK Alexander, Dr. h. c. prof. ThDr. – 25. výročie úmrtia (25. 11. 1994 Bratislava, pochovaný v T. Tepliciach), politický pracovník, publicista, vysokoškolský pedagóg, rímskokatolícky kňaz. Narodil sa 29. 1. 1911 v Haliči, kde navštevoval ľudovú školu (1916 – 21), Reformné a reálne gymnázium v Lučenci (1921 – 29) a Teologickú fakultu v Rožňave (1929 – 34). V rokoch 1934 – 40 kňaz na rôznych miestach, správca Spolku sv. Vojtecha v Budapešti (1940 – 48), profesor na Cyrilo-metodejskej rímsko-katolíckej bohosloveckej fakulte v Bratislave (1948 – 89), od 1989 dôchodca. Účastník SNP, držiteľ česko-slovenskej Ceny mieru a iné. Diela: *Slováci v Maďarsku – Dvoma brázdami* (doktorská práca); veľké množstvo publicistických článkov publikoval v Katolíckych novinách, Kalendároch Spolku sv. Vojtecha, Blagověstníku, Slobode, orgáne Antifašistického frontu v Maďarsku, a iné. V roku 1945 založil v Budapešti Česko-slovenskú národnú radu. Ako člen Československého i Slovenského výboru obrancov mieru a člen Svetovej rady mieru (1949 – 89) navštívil NDR, NSR, Rakúsko, Anglicko, Francúzsko, Švédsko, Fínsko, Argentínu, Ceylon, Čínu, Indiu, Brazíliu a Maďarsko, kde žil desať rokov.

ROJKO Andrej – 195. výročie narodenia (30. 11. 1824 Liptovská Sielnica), rímskokatolícky kňaz, osvetový pracovník, publicista. Bol farárom – administrátorom v Šoltýske (5. 7. 1885 – 10. 11. 1888, 26. 11. 1889 – 15. 1. 1892). Viac informácii o živote a diele v knihe Juraja Lašáka: *Dejiny a súčasnosť šoltýskej farnosti a jej fílií* (2017). Zomrel 10. 12. 1907 v Lome nad Rimavicou, kde žil od r. 1891.

DECEMBER:

KOLLÁROVÁ Hana, rod. Putišková – 80. výročie narodenia (3. 12. 1939 Gajary), stredoškolská učiteľka. Študovala na ľudovej i meštianskej škole vo Fiľakove a Lučenci, Strednej pedagogickej škole (1953 – 57). Ako učiteľka pôsobila vo Fiľakove na slovenskej ZDŠ a maďarskej SVŠ (1958 – 1966). Počas pôsobenia na SVŠ maď. vo Fiľakove zastávala funkciu okresnej cvičiteľky ČSZTV. Za prípravu na II. a III. spartakiádu bola v rámci okresu viackrát odmenená. Popri výučbe slovenského jazyka a literatúry na Slovenskom gymnáziu v Budapešti viedla dlhé roky literárny krúžok. Pod jej vedením vychádzal štyri roky školský časopis Plamienok. Žije v Budapešti.

MATULOVÁ Mária, rod. Bobrová – 100. výročie narodenia (7. 12. 1919 Kokava nad Rimavicou), dlhoročná členka ženských organizácií v Kokave nad Rimavicou a nositeľka mnohých vyznamenaní, zapisovateľka Živeny, predsedníčka SZŽ. Bola členkou ČSČK (52 rokov), folkloristka, dlhoročná vedúca DFS Kokavan. Zomrela 4. 10. 2010 v Košiciach, pochovaná je v Kokave nad Rimavicou.

GANDL Ladislav – 100. výročie narodenia (8. 12. 1919 Kalinovo), akademický maliar, vysokoškolský pedagóg. Do r. 1970 podpredseda Zväzu slovenských výtvarných umelcov. Z jeho prác: nástenná maľba v UK Bratislava (1957), Slovenská epopeja – mozaika na Bratislavskom hrade (1968), betónový reliéf v areáli SAV (1972), mozaika fontány v Osake – Japonsko (1969). Zomrel 26. 12. 1991 v Bratislave.

HIDASI József, rod. Heksch, Dr. Ing. arch. – 90. výročie narodenia (8. 12. 1929 Lučenec), architekt. Autor mnohých významných projektov: časť Római-part Budapešť, obytné domy Buenos Aires, Cordoba (Argentína), Univerzitné lekárske kliniky v Nemecku a i. Bol jedným z hlavných architektov hotela Reduta v Lučenci spolu s J. Dobrockým.

KOKAVEC Július – **30. výročie úmrtia** (9. 12. 1989 D. Kubín), novinár, prekladateľ. Pôsobil v redakciách Smena a Naše vojsko. Narodil sa 7. 8. 1931 v Lupoči.

ILEK Vít (v haličskej matrike zapísaný ako Víťazoslav) **– 10. výročie úmrtia** (11. 12. 2009 Bratislava, pochovaný v Haliči), textár tanečných piesní, dramaturg. Narodil sa 25. 6. 1925 v Haliči, kde navštevoval ľudovú školu (1931 – 36), gymnázium v Lučenci (1937 – 39), Banskej Bystrici a Moravských Budějoviciach. Obchodnú akadémiu začal v r. 1941 a ukončil 1945 v Třebíči. Venoval sa písaniu ako novinár, redaktor a spisovateľ. Pôsobil v Lidových novinách v Brne, Olomouci a neskôr v Bratislave, kde sa aj natrvalo usadil. Najdlhšie pôsobil v česko-slovenskej televízii a v rozhlase ako dramaturg. Autor inscenovaných kabaretov v bratislavskej Tatra revue. Zložil texty mnohých populárnych piesní, napr. *Pod Akropolou, Nič krajšieho nepoznám, Nie sme takí starí...* V období rokov 1970 – 89 postihnutý zákazom publikačnej činnosti, jeho diela vychádzali pod pseudonymom Ján Bolek.

ÁGOSTON Tibor – 90. výročie narodenia (13. 12. 1929 Mikušovce), stredoškolský učiteľ. V r. 1961 – 91 pôsobil na Gymnáziu s vyučovacím jazykom maďarským vo Fiľakove. Zomrel 8. 1. 1994 v Lučenci, pochovaný je vo Fiľakove.

FISCHER František – 15. výročie úmrtia (15. 12. 2004 Lučenec), športovec, stredoškolský profesor na Strednej priemyselnej škole stavebnej v Lučenci (1951 – 84). Narodil sa 14. 6. 1922 v Lučenci.

KONTRIŠ Viktor, Dipl., Germ. – 50. výročie narodenia (17. 12. 1969 Košice), germanista, obchodný manažér. Študoval na ZŠ a gymnáziu vo Fiľakove. Podstatou jeho pracovnej náplne je predaj keramického materiálu do nemecky hovoriacich krajín.

BIELČIK Pavel – 80. výročie narodenia (18. 12. 1939), výrobca a hráč na ľudových hudobných nástrojov, člen tria fujaristov z Kokavy nad Rimavicou. Majster ľudovej umeleckej výroby.

SCHRAMM Ladislav, MUDr. – 35. výročie úmrtia (19. 12. 1984 Lučenec, pochovaný v Šahách), lekár, hudobný skladateľ. Narodil sa 21. 5. 1915 v Šahách. Od r. 1959 pôsobil v Poltári, kde režíroval operety: *Gróf bláznov* (premiéra 30. 4. 1966), *Jozefka z malej krčmičky* (1967). Napísal operety *Zaujímavá žena, Kuruci, Zlatokopi, Karol a tí druhí*. Je autorom hudby k rozprávkovej hre *Šípková Ruženka* a viacerých piesní (*Agneša, Budem ťa večne ľúbiť, Pilo by sa pilo, keby bolo za čo...*).

KREUTZ František – 15. výročie úmrtia (19. 12. 2004 Brezno), pedagóg, spisovateľ. Narodil sa 12. 4. 1929 v Katarínskej Hute. Učil v Poltári, Krnej, Málinci, Podkriváni, Korytárkach, riaditeľ školy v Detvianskej Hute (1947 – 50) a v Šumiaci (1950 – 60), v r. 1965 – 80 učil na ZDŠ v Brezne, odborný pracovník v Horehronskom múzeu Brezno (1981 – 89). Knihy: *Kliatba na Muráni* (1972), *Heľpianska bosorka* (1985), *Čriepky z breznianskeho rínku* (1993), *Zbojstvá Jakuba Surovc*a (2004).

TANKÓ Ladislav, PhDr., CSc. – 85. výročie narodenia (21. 12. 1934 Rimavská Sobota), stredoškolský pedagóg, vedecký pracovník. Študoval na JSŠ maď. vo Fiľakove. Vo svojej vedecko-publikačnej činnosti sa zameriaval na oblasť teórie vyučovania maďarského jazyka a literatúry na stredných školách. Zomrel 24. 4. 2014 v Bratislave.

GLOSIUS Ján – 290. výročie úmrtia (24. 12. 1729 Tomášovce), autor slovenskej a latinskej barokovej a svetskej i náboženskej literatúry. Pôsobil ako evanjelický farár v Kalinove (1710 – 1712) a Tomášovciach (1723 – 1729). Narodil sa v Pondelku.

OBROČNÍK Pavel – 10. výročie úmrtia (28. 12. 2009 Kokava nad Rimavicou), folklorista, tanečník, osvetár. Narodil sa 30. 4. 1961 v Hnúšti, časť Likier. Do roku 1992 pôsobil v SĽUK-u a od 1993 pracoval ako vedúci Miestneho kultúrneho strediska v Kokave nad Rimavicou.

JESENSKÝ Janko – 145. výročie narodenia (30. 12. 1874 Martin), významný slovenský spisovateľ. Pôsobil ako koncipista v advokátskej kancelárii aj v Lučenci (1901 – 05).

Iné významné osobnosti:

Gašpar Fejérpataky-Belopotocký – 225. výročie narodenia (1. 1. 1794 Paludza), osvetový pracovník. V r. 1829 založil prvú ľudovú požičovňu kníh – **185. výročie**, 1830 – 53 vydával *Nový a starý vlastenský kalendář*, v tej dobe najrozšírenejšiu knihu na Slovensku. Bol jedným zo zakladateľov slovenského ochotníckeho divadla v Liptovskom Mikuláši, ktoré pod jeho vedením začalo 1830 svoju činnosť veselohrou Jána Chalupku *Kocúrkovo*. Zomrel 18. 5. 1874 v L. Mikuláši – **145. výročie úmrtia**.

Rinaldo Oláh – 90. výročie narodenia (13. 1. 1929 Zvolenská Slatina), muzikant a vynikajúci huslista, dlhoročný koncertný majster SĽUK-u, v ktorom začal hrať ako 20-ročný.

Ján Berky-Mrenica – **80. výročie narodenia** (11. 5. 1939), slovenský husľový virtuóz, excelentný muzikant a skladateľ. Rodnú Očovú a celé Slovensko preslávil v 52 krajinách sveta jedinečnou interpretáciou ľudových piesní.

Lizoňová Mária, rod. Matlochová – 70. výročie úmrtia (1944), spisovateľka. Počas pobytu v Polichne začala literárne tvoriť: kniha rozprávok *Kocúr Žmurko* (1946), písala pod pseudonymom „Teta z Polichna“. Roku 1944 sa aktívne zapojila do SNP, v novembri 1944 bola fašistami zavraždená. Pochovaná je vo Zvolene.

Gergely Agócs, PhD. – **50. výročie narodenia** (27. 10. 1969 Nové Zámky), etnograf. V rámci výskumných prác tradičnej ľudovej hudby Maďarov žijúcich na Slovensku zdokumentoval aj novohradský región. Žije v Maďarsku.

VÝROČIA KOLEKTÍVOV:

- **45. výročie** (1974) založenia folklórneho súboru **NÓGRÁD** pri ZO Csemadoku v Radzovciach. V súčasnosti je vedúcou Bc. Mária Mártonová.

- **45. výročie** (1974) založenia ženskej speváckej skupiny **SOBOTIENKA** v Mučíne. Vedúcou od r. 1980 je Katarína Šumecová.

- **40. výročie** (1979) založenia divadelného súboru **ZSÁKSZÍNHÁZ** vo Fiľakove, zakladateľom, vedúcim a režiséром je PhDr. István Mázik. (Viac informácií v Rekuse 1/2019 alebo na www.noslc.sk)

- **30. výročie** (1989) založenia **Ženského speváckeho zboru v Poltári** zásluhou skupiny žien, prevažne zamestnaných v sklárňach pod vedením učiteľa Mgr. Milana Kelemena, od r. 1991 bolo zriaďovateľom Mestské kultúrne stredisko, po jeho zrušení prešiel zbor (od 1995) pod Mesto Poltár. V súčasnosti vystupuje pod názvom **Letokruhy** pod vedením Edity Klembasovej a Mgr. Ľuboslavy Slebodníkovej.

- **25. výročie** (1994) ako začali hrávať **Sestry Sihelské** z Poltára, najskôr Lenka a Danka, neskôr sa k nim pridala Patrícia.

- **20. výročie** (1999) založenia detského folklórneho súboru **PITYPANG** pri ZŠ s MŠ Józsefa Kármána v Lučenci. Vedúcou je Eleonóra Kertészová.

- **20. výročie** (1999) založenia žiackej ľudovej hudby **LÚČINA** pri Základnej umeleckej škole v Poltári. Vedúcim je Barnabáš Szabó.

- **15. výročie** (2004) začiatku vystupovania speváckeho zboru **Divinčianka** v Divíne. Pôvodný spevokol vznikol v r. 1999, ale len ako ženské sexteto. Od 2009 si zmenili názov na spevácky zbor **JAVOR**. Vedúcou je Zita Kozová.

VÝROČIA UDALOSTÍ V NOVOHRADE A MALOHONTE:

- **610. výročie** (1. 8. 1409) – vytýčenia hraníc majetkov: Veľký Poltár, Vyšný Poltár, Malý Poltár a Poltárske Podhradie.
- **465. výročie** (16. 6. 1554) – Turci sa zmocnili hradu Fiľakovo.
- **400. výročie** (1619) – v Lučenci sa na jednu noc ocitla uhorská kráľovská koruna. Gábor Bethlen, organizátor protihabsburského povstania, po obsadení Bratislavy ukoristil Svätoštefánsku korunu a dal ju preniesť do hradu Nagy-Ecsed, výprava sa cestou zastavila aj v Lučenci, korunu strážili v pivnici jedného z domov na začiatku Fiľakovskej cesty.
- **225. výročie** (1794) – v Podrečanoch začal vyrábať keramické fajky evanjelický učiteľ a notár Jozef Krčiaško. Neskôr si dal zaregistrovať firmu *„Cisársko-kráľovská privilegovaná fabrika na fajky v Podrečanoch“*.
- **170. výročie** (1849) – Lučenec navštívil ruský princ Galicin.
- **170. výročie** (9. 8. 1849) – vypálenie mesta Lučenec ruskou cárskou armádou.
- **170. výročie** (1849) – Skláreň v Zlatne začala ako prvá na svete vyrábať sklenené peniaze tzv. slinovaním skla, zásluhou L. V. Pantočeka.
- **150. výročie** (1869) – postavenie Baratta-Dragonovej továrne na šamotové výrobky v Poltári.
- **150. výročie** (1. 10. 1869) – zriadenie Poštového úradu v Kokave nad Rimavicou.
- **130. výročie** (16. 1. 1889) – začiatok výroby vo fabrike, tzv. Krauszovej v Poltári.
- **125. výročie** (1894) – dobrovoľné hasičstvo vo Fiľakove – Dobrovoľný hasičský zbor mesta Fiľakovo.
- **120. výročie** (26. 1. 1899) – začiatok vŕtania prameňa pod vedením Jozefa Maróczyho, dnešná artézska studňa v Lučenci pri baptistickom kostole.

- **115. výročie** (1904) – získanie Zlatej medaily na Svetovej výstave v americkom štáte St. Louis pre dielo Štefana Šovánku, výtvarníka v sklárni Utekáč.
- **115. výročie** (8. 8. 1904) – úradný názov obce z Kokova zmenený na Rimakokova.
- **110. výročie** (10. 1. 1909) – prvé divadelné predstavenie v Poltári. Po viac ako ročnom pôsobení manželov Pastorovcov bola uvedená hra *Azordgfia* (*Čertov syn*) od Karola Muraya v maďarskom jazyku.
- **100. výročie** (3. 2. 1919) – v Kokave nad Rimavicou prvé divadelné ochotnícke predstavenie po zániku Rakúsko-Uhorska.
- **100. výročie** (jún 1919) – založenie Miestnej osvetovej komisie v Kokave nad Rimavicou.
- **100. výročie** (1919) – používanie názvu obce Utekáč.
- **95. výročie** (1924) – zriadenie obecnej verejnej knižnice v Ružinej.
- **95. výročie** (1924) – založenie obecnej knižnice v Rovňanoch.
- **95. výročie** (28. 4. 1924) – učiteľ Ján Pánik založil miestny odbor Slovenskej evanjelickej Jednoty v Brezničke.
- **90. výročie** (17. 11. 1929) – založenie Potravného družstva v Točnici, malo vlastnú sálu s javiskom.
- **85. výročie** (1934) – založenie Dobrovoľného hasičského zboru v obci Stará Halič.
- **85. výročie** (1934) – založenie MO Matice slovenskej v obci Ozdín.
- **85. výročie** (1934) – založenie Dobrovoľného hasičského zboru v Mučíne.
- **85. výročie** (1. 12. 1934) – podpísanie dohody o prechode cirkevnej školy do správy obce Poltár, čím vznikla **Obecná ľudová škola**.
- **80. výročie** (20. 8. 1839) – tragicky zahynula Františka Zahnová, rod. Wallnerová, v prevrátenom koči pri ceste z Vlkova do Zlatna pod vrchom Zlatno, manželka Jána Juraja Zahna. Zakladateľ sklárne v Zlatne postavil pre ňu krásny kaštieľ s parkom.
- **75. výročie** (3. 9. 1944) – po vypuknutí Slovenského národného povstania sa ujal moci v Poltári **Miestny národný výbor** a jeho predsedom sa stal Martin Račko.

- **75. výročie** (22. – 23. 10. 1944) – nemecké vojská obsadili celý poltársky región až po Málinec a pri málinskej sklárni sa stretli s povstaleckou jednotkou Javor 3.
- **75. výročie** (30. 8. 1944) – v Kokave nad Rimavicou utvorený Revolučný národný výbor, predsedom bol Ján Žilák.
- **70. výročie** (23. 4. 1949) – z MO SSM vznikla v Kokave n/R. MO ČSM. Prvý predseda Štefan Struhárik, posledný Pavol Haluka. ČSM pracovala v obci do r. 1969.
- **70. výročie** (12. 12. 1949) – vznik Kultúrneho zväzu maďarských pracujúcich – Csemadok – vo Veľkej nad Ipľom.
- **70. výročie** (1949) – založenie Csemadoku v obci Trenč.
- **60. výročie** (1959) – postavenie bývalého KD v Lučenci na základe projektu Oskara Winklera ako závodný klub opatovskej textilky. Dnešné Divadlo B. S. Timravy.
- **60. výročie** (5. 5. 1959) – začiatok výstavby kultúrneho domu v obci Tomášovce.

  60. výročie (1959) – vznik filmu Človek z Málinca (Československo, 15 min. 23 sek., čiernobiely, zvukový, 35 mm). Dokumentárny film o Julovi Kaličiakovi (1921 – 1984), ktorý ako partizán stratil obe nohy, ale naučil sa chodiť na protézach a stal sa najlepším traktoristom v lučeneckom okrese.
- **55. výročie** (1964) – vznik Základnej školy Štefána Koháryho II. s VJM vo Fiľakove.
- **55. výročie** (22. 8. 1964) – posvätenie kostola Sedembolestnej Panny Márie v Lipovanoch biskupom Róbertom Pobožným.
- **50. výročie** (1. 8. 1969) – otvorenie Klubu mladých v Kokave nad Rimavicou, vedúci Pavol Haluka.
- **50. výročie** (29. 8. 1969) – udelenie štatútu mesta Poltár. Vláda SSR uznesením č. 256 určila charakter mestského národného výboru obci Poltár, čím obec získala **štatút** mesta. Dňa 26. 9. 1969 na verejnom zasadnutí MsNV v Poltári, ktoré sa uskutočnilo v kultúrnom dome za účasti 41 poslancov a 370 pozvaných hostí, odovzdal námestník ministra vnútra SSR Dr. Ján Filko vedúcim predstaviteľom mesta historickú listinu o priznaní charakteru mesta.

- **45. výročie (**9. 11. 1974) – odovzdanie kultúrneho domu v Rapovciach, v roku 1984 bolo vo veľkej sále namontované zásuvné hľadisko.
- **45. výročie** (1974) – vytvorenie nástennej maľby v sále KD v Prši, autor Béla Bacskai.
- **40. výročie** (1979) – založenie Materskej školy – Óvoda, Štúrova 1, vo Fiľakove.
- **40. výročie** (1979) – postavenie prírodného javiska vo Veľkej nad Ipľom.
- **35. výročie** (1984) – zrod programu „Novohradské tradície“ vo Veľkej nad Ipľom.
- **30. výročie** (6. 3. 1989) – ukončenie **rekonštrukcie javiskovej časti kultúrneho domu Poltár** v hodnote 1,5 mil. Kčs, ktorú zabezpečovala Divadelná technika Martin. Za 20 mesiacov od zastavenia prevádzky bolo javisko opäť otvorené, čo bol v tom období rekordný termín v oblasti kultúry nielen v okrese Lučenec, ale aj na Slovensku.
- **30. výročie** (6. 11. 1989) – slávnostne otvorený **Klub mládeže – M klub** v kultúrnom dome (bývalá „Kamenná“) v Poltári. Bol prvým dobre vybaveným klubom v rámci okresu, pre nezáujem mladých ľudí bol po krátkom čase zrušený.
- **25. výročie** (1994) – návšteva prezidenta Slovenskej republiky Michala Kováča v Poltári.
- **25. výročie** (1994) – zrušenie Mestského kultúrneho strediska v Poltári.
- **15. výročie** (10. 6. 2004) – Tibor Pupala daroval obci Vidiná spolu 81 obrazov.
- **10. výročie** (2009) – vydanie knihy *Novohradské nárečie* jazykovedca Eugena Jónu, rodáka z Veľkej Suchej.

PAMIATKY A PAMÄTIHODNOSTI:

Lučenec

- 160. výročie (1859) – postavenie evanjelického kostola v Lučenci, pôvodný kostol z r. 1783 – 84 bol zničený pri požiari roku 1849.
- 125. výročie (29. 9. 1894) – odovzdanie do užívania mestského domu – radnice v Lučenci.

Fiľakovo

- 75. výročie (1944) – historicko-archeologický prieskum hradu uskutočnilo Maďarské národné múzeum v Budapešti, pod vedením Dr. Jánosa Kalmára.
- 60. výročie (1959) – pomník na Námestí padlých hrdinov.
- 25. výročie (1994) – otvorenie stálej expozície v troch miestnostiach Vigada.
- 20. výročie (8. 9. 1999) – otvorenie náučného chodníka v spolupráci s Chránenou krajinnou oblasťou Cerová vrchovina.

Poltár

- 120. výročie (29. 6. 1899) – odhalenie **busty rakúskej cisárovnej a uhorskej kráľovnej Alžbety**, nazývanej **Sissi**. Busta bola odhalená v parku, ktorý bol nazvaný Erszébettér (Alžbetino námestie). Na zasadnutí dňa 12. 6. 1899 sa konštatovalo, že obyvatelia Poltára a Zeleného podporili dielo finančne. Bola vyhotovená aj pamätná tabuľa s maďarským nápisom: *„Veličenstvu kráľovnej Alžbety preslávenej pamiatke s oduševnenou vlasteneckosťou postavili barón Alojz Baratta-Dragonó, veľkostatkár, Karol Kriwda, riaditeľ panstva s hmotnou podporou obcí Poltár a Zelené 29. júna 1899“*. Samotné odhalenie začalo za účasti hostí: vyslanca ministerstva poľnohospodárstva Gyulu Saltza z Budapešti, jazdeckého bandéria, školských dievčat s učiteľom Jánom Ďurošom, hasičov zo sklárne Zlatno. Sochu odhalil Baratta, slávnostnú reč predniesol Ján Alexy, ev. farár, kráľovskú a ľudovú hymnu zaspieval spevokol pod vedením Jána Alexyho.

- 90. výročie (26. 5. 1929) – odhalenie **pamätnej tabule na pamiatku padlým v I. svetovej vojne** (26 občanov z Poltára, 13 zo Zeleného a 6 zo Slanej Lehoty), ktorá sa nachádza v evanjelickom kostole.
- 50. výročie (29. 8. 1969) – odhalenie **Pomníka padlým hrdinom vo svetových vojnách a SNP** na Námestí oslobodenia, autor bol Miroslav Kreizl. V r. 2014 bol rekonštruovaný.

Kokava nad Rimavicou

- 450. výročie (1569) – budova evanjelickej školy.
- 90. výročie (23. 6. 1929) – MO MS v Kokave odhalil na budove bývalej evanjelickej školy pamätnú tabuľu národovcovi M. M. Bakulínymu, ktorý tu pôsobil v r. 1842 – 1848.
- 15. výročie (26. 9. 2004) – odhalenie pamätníka Karolovi Kuzmánymu v parku pri Ev. chráme.

Ábelová

- 210. výročie (1809) – postavenie evanjelického kostola.

Boľkovce

- 280. výročie (1739) – pečať obce.
- 130. výročie (1889) – opravy rímskokatolíckeho kostola sv. Dionýza Areopageta.

Budiná

- 210. výročie (1809) – kostol evanjelický.

Bulhary

- 170. výročie (1849) – rímskokatolícky kostol Všechsvätých.

České Brezovo

- 55. výročie (1964) – kultúrny dom.

- 50. výročie (1969) – odhalenie pamätnej tabule básnikovi B. Tablicovi na budove knižnice.

Fiľakovské Kováče

- 120. výročie (1899) – rímskokatolícky kostol sv. Ladislava.

Gregorova Vieska

- 95. výročie (4. 5. 1924) – posviacky zvonov podľa údajov v školskej kronike.

Halič

- 60. výročie (1959) – Pamätník padlých účastníkov SNP v hájiku za dedinou.

Hradište

- 135. výročie (1884) – Secesný evanjelický kostol.

Hrnčiarska Ves

- 40. výročie (1979) – rekonštrukcie kultúrneho domu v časti Veľká Suchá.
- 25. výročie (1994) – Pamätná tabuľa M. M. Bakulíny na budove ev. fary.

Jelšovec

- 55. výročie (1964) – postavenie kultúrneho domu v obci Jelšovec.

Kalonda

- 70. výročie (1949) – rímskokatolícky kostol.

Kotmanová

- 45. výročie (1974) – kultúrny dom v obci Kotmanová.

Krná

- 115. výročie (16. 10. 1904) – slávnostné otvorenie novej školy a kostola.
- 10. výročie (2009) – dokončenie výstavby turistickej rozhľadne na vrchu Jasenina.

Lehôtka

- 65. výročie (4. 9. 1954) – slávnostné otvorenie Domu osvety.

Lipovany

- 55. výročie (22. 8. 1964) – posvätenie kostola Sedembolestnej Panny Márie biskupom Róbertom Pobožným.

Lovinobaňa

- 25. výročie (1994) – rímskokatolícky kostol Sedembolestnej Panny Márie.

Lupoč

- 10. výročie (2009) – drevená socha lúpača kôry umiestnená na autobusovej zastávke.

Ľuboreč

- 230. výročie (1789) – drevená kazateľnica v kostole, ktorú dal zhotoviť Ján Benedikty.

Mašková

- 50. výročie (24. 10. 1969) – položenie základného kameňa evanjelického kostola v Maškovej.

Málinec

- 285. výročie (1734) – obecná pečať s erbom.
- 75. výročie (1944) – kríž nad vodnou nádržou Málinec.

Mládzovo

- 45. výročie (1974) – pamätná tabuľa na počesť dvom padlým občanom v SNP, umiestnená je na budove obecného úradu.

Ozdín

- 235. výročie (1784) – drevená zvonica.
- 20. výročie (28. 11. 1999) – vysvätenie rímskokatolíckej kaplnky Mons. Eduardom Kojnokom.

Pleš

- 190. výročie (1829) – rímskokatolícky kostol sv. Petra a Pavla.

Praha

- 370. výročie (1649) – odliatie malého zvona nachádzajúceho sa pri kazateľnici ev. kostola.

Prša

- 45. výročie (1974) – akademický maliar Béla Bacskai vytvoril dielo, nástennú maľbu v sále kultúrneho domu.

Radzovce

- 125. výročie (1894) – Secesná kúria – kaštieľ dal postaviť Ferencs Vecsey, pôdorys budovy je v tvare písmena „U“, bola upravená na školské účely, dnes v nej sídli materská škola.
- 50. výročie (1969) – pamätník padlých partizánov v záhrade materskej školy.

Rapovce

- 255. výročie (1764) – barokový kostol sv. Martina biskupa.

Ružiná

- 50. výročie (1969) – začiatok výstavby vodnej nádrže Ružiná.
- 20. výročie (1999) – vyhlásenie prírodnej rezervácie Ružinské jelšiny.

Selce

- 210. výročie (1809) – kostol evanjelický.
- 210. výročie (1809) – zvonica.
- 65. výročie (1954) – kultúrny dom.

Stará Halič

- 20. výročie (1999) – vydanie Pamätného listu pri príležitosti 100. výročia založenia Povinného hasičského zboru v r. 1899.

Šiatorská Bukovinka

- 65. výročie (1954) – vyhlásenie NPR Šomoška.
- 55. výročie (1964) – rímskokatolícky kostol sv. Petra a Pavla.

Šoltýska

- 185. výročie (1834) – ukončenie výstavby rímskokatolíckeho kostola.

Šurice

- 55. výročie (1964) – vyhlásenie prírodnej pamiatky Soví hrad.
- 35. výročie (1984) – vyhlásenie národnej prírodnej pamiatky Pohanský hrad.
- 35. výročie (1984) – ukončenie výstavby kultúrneho domu.

Točnica

- 50. výročie (1969) – odhalenie pamätnej tabule Kolomana Banšella.

Trebeľovce

- 125. výročie (1894) – kostol Božského srdca Ježišovho v časti Muľka.

Uhorské

- 80. výročie (22. 4. 1939) – vysadenie dvoch líp po pravej strane kostola.

Utekáč

- 195. výročie (1824) – kaplnka sv. Antona Paduánskeho, slúžiaca aj ako hrobka rodu Kuchynkovcov.
- 195. výročie (1824) – drevená zvonica.
- 105. výročie (1914) – kaplnka Svätej rodiny v časti Drahová.

Veľká nad Ipľom

- 20. výročie (1999) – vyhlásenie CHKO Dálovský močiar.

Vidiná

- 25. výročie (1994) – osadenie pamätnej tabule na budove kaštieľa na počesť 145. výročia založenia Uhorskej geologickej spoločnosti.

Zvonica – Ozdín

Fajka – Podrečany

Busta Sissi – Poltár

KATALÓG kultúrno-spoločenských podujatí:

JANUÁR

5. 1. **Novoročný pochod** z Lomu nad Rimavicou do Utekáča,
org.: KST Utekáč.

12. 1. **Ples Mesta Fiľakovo**, miesto: Vináreň Kállai,
org.: Mesto Fiľakovo, MsKS.

14. 1. **Oslava oslobodenia Mesta Lučenec**,
miesto: pamätník na Ul. J. Kármána o 13.00,
org.: Mesto Lučenec.

22. 1. **Klimaktérium**, divadelné predstavenie,
miesto: Kino Apollo o 18.00, org.: Mesto Lučenec.

25. 1. **Detské fašiangové podujatie v maskách**,
miesto: DK Kokava nad Rimavicou, org.: MKS.

25. 1. **Oslobodenie obce** – 74. výročie, miesto: Park padlých hrdinov,
org.: Obec Kokava nad Rimavicou.

26. 1. **Mestský reprezentačný ples**,
miesto: Synagóga o 18.30, org.: Mesto Lučenec.

26. 1. **Rómsky ples** – IV. ročník,
miesto: DK Kokava nad Rimavicou, org.: KVOZ Láčho drom.

28. 1. Oslobodenie Utekáča,
org. a miesto: Obec Utekáč.

Podujatia bez presného dátumu:

- **Zdravie, závislosti a prevencia**, beseda,
miesto a org.: Novohradská knižnica Lučenec.
- **Fiľakovskí rómski hudobníci a kapely**, výstava,
miesto: Mestské vlastivedné múzeum – galéria,
org.: Hradné múzeum Fiľakovo.
- **Hudobno-dramatické pásmo k 170. výročiu narodenia P. O. Hviezdoslava**,
org.: Dom MS v Lučenci a MO MS v Lučenci.

- **Šaliansky Maťko**, okresné kolo súťaže v prednese povestí,
org. a miesto: Dom MS a MO MS v Lučenci.
- **Január/december – Medzinárodný divadelný festival**,
miesto: Fiľakovo – hradný areál, mestský park, MsKS,
org.: Mestské kultúrne stredisko vo Fiľakove.

FEBRUÁR

2. 2. **Turistický výstup na Stráň,**
org. a miesto: Obec Málinec.

Do 5. 2. **Fiľakovskí rómski hudobníci a kapely**, výstava,
miesto: Mestské vlastivedné múzeum,
org.: Hradné múzeum Fiľakovo.

8. 2. **Fašiangové pampuškové posedenie**,
miesto: DK Kokava nad Rimavicou, org.: ZO SZZP.

14. 2. **Valentín v meste** – oslava sv. Valentína,
miesto: ulice mesta, org.: Mesto Lučenec.

15. 2. **Fašiangy** – pochod masiek spolu so žiakmi ZŠ s MŠ,
miesto: Utekáč, org.: Obec Utekáč, ZŠ s MŠ.

16. 2. **Valentínsky ples** – 4. ročník,
miesto: DK Kokava nad Rimavicou,
org.: Miestny spolok SČK v Kokave n/R.

Do 17. 2. **Sadnite si, prosím** – výstava z vlastných zbierok NMG o sedacom nábytku,
org. a miesto: Novohradské múzeum a galéria v Lučenci

19. 2. – 3. 3. **Novohradský salón** – regionálna výstava amatérskej výtvarnej tvorby členov OŠ AVT pri NOS v Lučenci,
miesto: Novohradské múzeum a galéria Lučenec,
org.: Novohradské osvetové stredisko a NMG

22. 2. **Črepiny svetla a skvostné znamenia** – výstava Rozálie Molnár a Olgy Valacsay, potrvá do 10. 5. 2019,
miesto: Mestské vlastivedné múzeum – galéria,
org.: Hradné múzeum vo Fiľakove.

23. 2. **Fašiangová zabíjačka**,
org. a miesto: Hrnčiarska Ves.

23. 2. **Obecný ples**, miesto: spoločenský dom v Málinci,
org.: Obec Málinec.

23. 2. **Ples rodákov**, miesto: Utekáč – sála MKS,
org.: Obec Utekáč.

Podujatia bez presného dátumu:

- **Fašiangy v knižnici pre veľkých aj malých**,
miesto: NK – oddelenie pre deti,
org.: Novohradská knižnica Lučenec.
- **Karneval na ľade**, miesto: zimný štadión v Lučenci o 10.00,
org.: Mesto Lučenec.
- Odhalenie pamätnej tabule na budove SOŠ pedagogickej pri príležitosti 250. výročia narodenia Juraja Palkoviča, odborný seminár **Odkaz Juraja Palkoviča** s lektorom Júliusom Lomenčíkom,
org. a miesto: Dom Matice slovenskej Lučenec.
- **Obecná zabíjačka**, miesto: Divín,
org.: Obec Divín,
Osvetové stredisko správy kultúrnych pamiatok Divín.

MAREC

2. 3. **Sprievod fašiangových masiek** – bursovanie FS Kokavan,
org.: MKS Kokava nad Rimavicou.

2. 3. **Fašiangy sa krátia, už sa nenavrátia**, fašiangový sprievod v maskách, fašiangová kapustnica, herovce, škvarkovníky a punč,
miesto: Hrnčiarske Zalužany – obecný park pri fontáne,
org.: FS Hrnčiarka a MO SČK v H. Zalužanoch.

2. 3. **Utekáčania v Utekáči s Utekáčanmi**, stretnutie rodákov z Utekáča pri príležitosti 11. výročia vzniku OZ PRVÁ ISKRA. Je to poďakovanie všetkým, ktorí boli po celých 11 rokov nápomocní a podieľali sa na propagácii Utekáča,
miesto: sála DK, org.: OZ Prvá Iskra Utekáč.

3. 3. **Fašiangy** – pochovávanie basy, tradičná zabíjačka, remeselný trh...,
miesto: Mestská tržnica o 10.00,
org.: Mesto Lučenec.

3. 3. **Fašiangové popoludnie**,
miesto: spoločenský dom v Málinci, org.: Obec Málinec.

8. 3. **Oslavy MDŽ**, divadelné predstavenie, posedenie pri hudbe,
miesto: Utekáč – sála MKS, org.: Obec Utekáč, ZŠ s MŠ.

10. 3. – 10. 4. **Edo Antal – výber z tvorby**,
org. a miesto: Novohradské múzeum a galéria

12. 3. **Kubo** – nové česko-slovenské muzikálové spracovanie divadelnej hry,
miesto: Divadlo B. S. Timravy v Lučenci, org.: Mesto Lučenec.

14. 3. **Medvešský fotomaratón** – putovná výstava, potrvá do 14. 4. 2019,
miesto: Fiľakovský hrad – 5. podlažie Bebekovej bašty, org.: Hradné múzeum vo Fiľakove.

21. 3. **Rozprávková skrinka** – regionálna prehliadka detskej divadelnej tvorby,
miesto: KD Poltár, org.: NOS Lučenec a Mesto Poltár

28. 3. Predstavenie knihy **Tomáša Sitára: *Osídlenie Novohradskej stolice v stredoveku*** s prednáškou prof. PhDr. Leona Sokolovského, CSc.,
miesto: Radnica Lučenec, org.: OZ Priatelia histórie Novohradu.

Podujatia bez presného dátumu:

- **Marec mesiac knihy – Týždeň slovenských knižníc**, NK – odd. pre deti a beletrie,
org.: Novohradská knižnica Lučenec.
- **Deň ľudovej rozprávky**, podujatie venované pamiatke Pavla E. Dobšinského, NK – odd. pre deti,
org. a miesto: Novohradská knižnica Lučenec.
- **Slovensko – krajina plná tajomstiev**, výstava ilustrácií z knižnej série Zuzany Fuskovej,
org. a miesto: Novohradská knižnica Lučenec.
- **Noc s Andersenom**, Novohradská knižnica Lučenec.
- **Hudobno-literárne pásmo k 20. výročiu Svetového dňa poézie,**
org. a miesto: Dom Matice slovenskej Lučenec.

APRÍL

6. 4. Koncert skupiny **The Beatles Revival**,
miesto a org.: MKS Kokava nad Rimavicou.

12. 4. **Veľkonočný koncert** vážnej hudby v spolupráci s orchestrom a zborom Štátnej opery v Banskej Bystrici,
miesto: Synagóga o 18.00, org.: Mesto Lučenec.

15. 4. **Svetový deň umenia** – na základe rozhodnutia International Association of Art (IAA/AIAP – Guadalajara, Mexiko, apríl 2011), celosvetovej organizácie výtvarných umelcov spolupracujúcej s UNESCO, celý svet oficiálne oslavuje 15. apríl, deň narodenia Leonarda da Vinci, ako Svetový deň umenia.
Org. a miesto: Novohradské múzeum a galéria v Lučenci

19. 4. **Výstava Svetového združenia maďarských fotografov**, potrvá do 12. 5. 2019,
miesto: Fiľakovský hrad – 5. podlažie Bebekovej bašty,
org.: Hradné múzeum vo Fiľakove,
spoluorg.: Svetové združenie maďarských fotografov.

22. 4. **XIV. Palócka Veľká noc na Fiľakovskom hrade**, podujatie sa koná na Veľkonočný pondelok,
miesto: hradné nádvorie,
org.: Mestské kultúrne stredisko Fiľakovo,
spoluorg.: Hradné múzeum vo Fiľakove.

27. 4. **Stavanie mája** FS Kokavan,
miesto: Námestie 1. mája, org.: MKS Kokava nad Rimavicou.

30. 4. **Stavanie mája** pred Divadlom B. S. Timravy,
org.: Mesto Lučenec.

30. 4. **Stavanie mája**, miesto: Hrnčiarske Zalužany – pred OcÚ,
org.: FS Hrnčiarka a DHZ.

Podujatia bez presného dátumu:

- **Paličkovaná čipka z Hontu** – výstava,
org. a miesto: Novohradské múzeum a galéria

- **Deň Zeme 2019** – podujatie pre ZŠ v spolupráci so Správou CHKO Cerová vrchovina Rimavská Sobota
- **Dbajme o svoje zdravie a krásu – V zdravom tele zdravý duch**, prednáška s fitness športovcami,
  org. a miesto: Novohradská knižnica Lučenec.
- **Ešte raz, ale lepšie**, tragikomédia,
  miesto: Kino Apollo o 19.00, org.: Mesto Lučenec.
- **Veľkonočný jarmok**,
  miesto: Námestie republiky, org.: Mesto Lučenec.
- **Veľkonočná burza**,
  miesto: Divín, org.: ZO Jednoty dôchodcov Slovenska v Divíne.

MÁJ

3. 5. **Krajský detský folklórny festival**,
org. a miesto: MKS Kokava nad Rimavicou.

4. 5. **Heligónky na Budinej**,
miesto: KD Budiná, org.: Obec Budiná a NOS Lučenec.

4. 5. **Cinobanský kotlík**, súťaž vo varení guľášu,
miesto: Cinobaňa, org.: Obec Cinobaňa s OZ Cinobančan.

4. 5. **Výstup rodičia s deťmi na Pasiečky**, turistický výstup pri príležitosti ukončenie 2. svetovej vojny, zraz pri pomníku padlých v Utekáči,
org.: ZO KST v Utekáči a Obec Utekáč.

10. 5. **Vatra oslobodenia – majáles 2019**,
miesto: Hrnčiarske Zalužany – Rakatník,
org.: Obec Hrnčiarske Zalužany a MO SZPB.

10. 5. Oslavy **Dňa matiek**,
miesto: spoločenský dom v Málinci, org.: Obec Málinec.

11. 5. **Míľa pre mamu**,
miesto: Námestie republiky o 14.00, org.: Mesto Lučenec.

11. 5. **Stretnutie heligónkarov** – XII. ročník,
miesto: Cinobaňa – KD, org.: Obec Cinobaňa, NOS Lučenec, BBSK.

11. 5. **Hrnčiarska kapusta**,
org. a miesto: Obec Hrnčiarska Ves.

12. 5. **Srdce na dlani**, koncert ku Dňu matiek,
miesto: Synagóga o 15.00, org.: Mesto Lučenec.

12. 5. **Puškinov pamätník**,
miesto: Divadlo B. S. Timravy, org.: Mesto Lučenec.

12. 5. **Deň matiek**, uvítanie detí (obradná sieň),
vystúpenie žiakov ZŠ s MŠ (sála MKS),
org.: Obec Utekáč v spolupráci so ZŠ s MŠ.

18. 5. **Noc múzeí a galérií 2019** – netradičná prezentácia NMG v rámci medzinárodného projektu, programy pre všetky vekové kategórie návštevníkov,
org. a miesto: Novohradské múzeum a galéria v Lučenci

18. 5. – 16. 6. **Chránená krajinná oblasť Cerová vrchovina** – výstava,
org. a miesto: Novohradské múzeum a galéria v Lučenci

18. 5. **Noc múzeí a galérií,**
miesto: Fiľakovský hrad a Mestské vlastivedné múzeum,
org.: Hradné múzeum vo Fiľakove.

18. 5. **Staronové poklady Hradného múzea**
– výstava, potrvá do 3. 8. 2019,
miesto: Mestské vlastivedné múzeum – galéria,
org. Hradné múzeum Fiľakovo.

18. 5. **Výstava Múzea colníctva a finančnej správy**
(v rámci Noci múzeí a galérií), potrvá do 18. 8. 2019,
miesto: Fiľakovský hrad – 5. podlažie Bebekovej bašty,
org.: Hradné múzeum vo Fiľakove,
spoluorg.: Múzeum colníctva a finančnej správy.

30. 5. Divadlo pre deti – **PSÍČKOVO**
alebo PES JE NAJLEPŠÍ PRIATEĽ ČLOVEKA: AJ MY JEHO?
Miesto a org.: MKS Kokava nad Rimavicou.

31. 5. **Deň detí na Fiľakovskom hrade**,
miesto: hradné nádvorie, org.: Hradné múzeum vo Fiľakove.

31. 5. **Váľanie mája**,
miesto: Hrnčiarske Zalužany, org.: FS Hrnčiarka a DHZ.

Podujatia bez presného dátumu:

- Oslava ukončenia II. svetovej vojny,
  miesto: pamätník padlých, org.: Mesto Lučenec.
- **Les ukrytý v knihe**, environmentálne vzdelávanie zamerané na spoznávanie prírody prostredníctvom hier, zážitkov a čítania kníh,
  org. a miesto: Novohradská knižnica Lučenec.
- Beh o pohár Matice slovenskej,
  org.: Dom MS Lučenec.
- Filmové predstavenie – **Milan Rastislav Štefánik** spojené s besedou so žiakmi 9. ročníkov ZŠ a študentmi SŠ, prezentácia publikácie J. Drenka *M. R. Štefánik*,
  org. a miesto: Dom Matice slovenskej Lučenec.
- Odhalenie pamätnej tabule **Elene Maróthy-Šoltésovej** k 80. výročiu jej úmrtia na budove Súkromnej ZŠ na Kubínyiho nám. (1. deň celonárodných osláv Živeny),
  org.: Dom MS Lučenec.
- **Týždeň európskych geoparkov**, miesto: lokality Novohrad-Nógrád geoparku,
  org.: Z.p.o. Geopark Novohrad-Nógrád.
- **Stavanie a váľanie mája**,
  miesto: Divín,
  org.: Osvetové stredisko správy kultúrnych pamiatok v Divíne.
- Noc múzeí a galérií, otvorenie výstavy,
  org. a miesto: Osvetové stredisko správy kultúrnych pamiatok v Divíne – Zichyho kaštieľ.
- **Veriť – Milovať – Pracovať** – spomienkové podujatie k výročiu M. R. Štefánika,
  organizátor: Novohradské osvetové stredisko,
  miesto: Lučenec

JÚN

1. – 2. 6. **Víkend otvorených parkov a záhrad 2019** umožňuje ľuďom spoznať obľúbené miesta záhradného umenia našej krajiny netradičným spôsobom, či nahliadnuť do bežne neprístupných parkov a záhrad.

Org.: Novohradské múzeum a galéria v Lučenci

1. 6. **Mestský deň detí**, mestský park vo Fiľakove,

org. MsKS Fiľakovo, HMF, KC, MŠ a ZŠ, ZO Csemadok, DMS, DHZ, Skautský zbor...

1. 6. **Medzinárodný šachový turnaj** Hrnčiarske Zalužany OPEN – 5. ročník,

miesto: sála OcÚ, org.: Šachový klub Slovan H. Zalužany a Obec Hrnčiarske Zalužany.

1. 6. **MDD**,

miesto: nádvorie starej školy v Málinci, org.: Obec Málinec.

1. – 2. 6. **Dni obce Utekáč**, ulička remesiel, kultúrny program,

miesto: námestie pri obecnom úrade, org.: Obec Utekáč.

8 . 6. **Stretnutie heligónkarov** – XXII. ročník,

Miesto a org.: MKS Kokava nad Rimavicou.

15. – 16. 6. **XX. Fiľakovské hradné hry** – lukostrelci, šermiari, sokoliari, rytiersky turnaj, hudobné a tanečné súbory, ľudoví remeselníci, žongléri, tvorivé dielne ...,

miesto: hradný areál, org.: Hradné múzeum vo Fiľakove.

16. 6. **Deň otcov**,

miesto: areál ZŠ, org.: Obec Utekáč.

22. 6. **Jánske dni**,

org. a miesto: Obec Málinec.

23. 6. **JUNIÁLES 2019** – kultúrny program žiakov ZŠ,

miesto: DK Kokava nad Rimavicou, org.: ZŠ Kokava n/R.

26. 6. **Čo sa sníva trpaslíkom**, divadelné predstavenie Radošinského naivného divadla, miesto: Divadlo B. S. Timravy,
org.: Mesto Lučenec.

28. 6. **Ukončenie povinnej školskej dochádzky**, rozlúčka so žiakmi 9. ročníka, slávnostné odovzdanie vysvedčení,
miesto: Utekáč – obradná sieň, org.: Obec Utekáč.

29. 6. **Deň obce Cinobaňa** – 740. výročie prvej písomnej zmienky,
org.: Obec Cinobaňa.

Podujatia bez presného dátumu:

- **Hmyz trópov** – výstava,
org. a miesto: Novohradské múzeum a galéria v Lučenci
- **Výstava prác Cirkevnej ZUŠ Lučenec**,
org. a miesto: Novohradské múzeum a galéria
- **Čítajme si**, XII. ročník celoslovenského detského čitateľského maratónu,
org. a miesto: Novohradská knižnica Lučenec.
- **MDD**, miesto: Mestský park v Lučenci o 10.00,
org.: Mesto Lučenec.
- **Szabóov grafický Lučenec**, výtvarná súťaž,
org.: Mesto Lučenec.
- **Lučenské kultúrne leto 2019**, otvárací koncert,
miesto: amfiteáter, org.: Mesto Lučenec.
- **Celé Slovensko číta deťom**, čítanie známych osobností deťom MŠ a ZŠ v Lučenci spojené s divadielkom,
miesto: Divadlo B. S. Timravy Lučenec,
org.: Novohradská knižnica Lučenec.
- **Prednáška s Dušanom Valentom** o Zemi, vesmíre...,
org. a miesto: Novohradská knižnica Lučenec.
- Spomienkové stretnutie pri pamätníku 1. svetovej vojny v parku,
org.: Dom MS a MO MS Lučenec.
- Vyhlásenie súťaže **Najzaujímavejší školský časopis**,
org. a miesto: Dom MS Lučenec.

- Slávnostné prijatie jubilantov pri príležitosti okrúhlych výročí životných jubileí za I. polrok,

miesto: Utekáč – futbalové ihrisko, org.: Obec Utekáč.

- **Memoriál Ondreja Vargica**, futbalový turnaj a súťaže pre deti a dospelých,

miesto: Utekáč – futbalové ihrisko,
org.: Obec Utekáč a TJ Iskra Utekáč.

- **Divínsky rozprávkový les**,

miesto: Divín, org.: Obec Divín, Osvetové Osvetové stredisko správy kultúrnych pamiatok v Divíne, ZŠ.

JÚL

3. – 14. 7. **Workshop divadla a tanca** – 5. ročník,

miesto: hradné nádvorie,
org.: OZ Slnienko, spoluorg.: Hradné múzeum vo Fiľakove,
Mesto Fiľakovo, Dom MS Lučenec, ZUŠ Rimavská Sobota.

4. – 6. 7. **UDVART – multižánrový umelecký festival** na „dvore umení“. (**U**menie+**DV**or+**ART**),

miesto: Dvor Mestského vlastivedného múzea,
org.: Mestské kultúrne stredisko Fiľakovo,
spoluorg.: Hradné múzeum vo Fiľakove.

12. – 13. 7. **Kultúrne leto**, vystúpenia hudobných a zábavných profesionálnych umelcov,

miesto: amfiteáter Kokava nad Rimavicou,
org.: OZ priaznivcov športu a kultúry v Kokave.

13. 7. **Poipeľský umelecký festival**,

miesto: Veľká nad Ipľom, org.: Obec Veľká nad Ipľom,

15. – 27. 7. **Dni keramiky 2019** – séria podujatí venovaných hline ako materiálu a rôznym možnostiam jej využitia po umeleckej aj praktickej stránke,

org. a miesto: Novohradské múzeum a galéria v Lučenci

20. 7. **Deň obce**,

org. a miesto: Hrnčiarska Ves.

25. – 28. 7. **XXIV. MEDZINÁRODNÝ NOVOHRADSKÝ FOLKLÓRNY FESTIVAL**,
miesto: MR – Šomoška, otvorenie (25.7.), MR – Salgótarján, Lučenec, Radzovce (26.7.), Lučenec, Divín (27.7.), MR – Bánk (28.7.), hlavný org.: Novohradské osvetové stredisko Lučenec.

27. – 28. 7. **Dni obce Divín**, odpustová slávnosť sv. Anny v kaplnke sv. Anny, miesto: Divín,
org.: Obec Divín, Osvetové stredisko správy kultúrnych pamiatok Divín.

29. 7. – 2. 8. **Palócky ľudovoumelecký tábor**,
miesto: Látky, org.: NOS Lučenec, OC Csemadok Lučenec.

Podujatia bez presného dátumu:

- **Koncert vážnej hudby**,
miesto: Synagóga, org.: Mesto Lučenec.
- **Rozprávkový altánok**, detské divadelné predstavenie,
miesto: Mestský park, org.: Mesto Lučenec.
- **Muzikantský juliáles**, stretnutie lučenských muzikantov,
miesto: Biela labuť, org.: Mesto Lučenec.
- **Koncert SZ OZVENA**,
miesto: Kalvínsky kostol, org.: Ozvena, spoluorg.: Mesto Lučenec.
- **Keramické sympózium Lučenec – Kalinovo**, tvorivý pobyt účastníkov sympózia, realizovaný v spolupráci so závodom Žiaromat, a.s., Kalinovo, Združením keramikov Slovenska, obcou Kalinovo a Mestom Lučenec
- **Hmyz trópov** – výstava,
org. a miesto: Novohradské múzeum a galéria v Lučenci
- Kladenie vencov pri soche M. R. Štefánika,
org.: Dom MS a MO MS v Lučenci.
- **UDVart – kultúrno-hudobný festival**,
miesto: Dvor Mestského vlastivedného múzea, org.: Mestské kultúrne stredisko Fiľakovo, spoluorg.: Hradné múzeum vo Fiľakove.

AUGUST

1. – 4. 8. **KOLIESKO 2019** – XXIX. ročník Festivalu ľudovej kultúry, stretnutia mladých folkloristov,
miesto a org.: Obec Kokava nad Rimavicou.

5. – 9. 8. **Letný tábor Novohrad-Nógrád geoparku**, vedomostné súťaže, tvorivé dielne, turistika,
miesto: NTIC Fiľakovo, org.: Z.p.o. Geopark Novohrad-Nógrád.

16. – 17. 8. **DNI MESTA a XXIX. PALÓCKE DNI,**
miesto: Fiľakovo – hradný areál, Nám. Slobody, mestský park, org.: Mesto Fiľakovo, Mestské kultúrne stredisko, Hradné múzeum, KC, Rímskokatolícka cirkev – farnosť Fiľakovo, FTC.

16. 8. **Velikáni Novohradu** – otvorenie výstavy novohradských umelcov v galérii Mestského vlastivedného múzea,
org.: Hradné múzeum vo Fiľakove.

16. 8. **Hrnčiarske slávnosti – Deň obce Hrnčiarske Zalužany 2019**,
miesto: Námestie pri OcÚ o 16.30, org.: Obec Hrnčiarske Zalužany.

16. – 17. 8. **BALVALFEST** – Festival rómskej hudby, spevu a tanca,
miesto: amfiteáter v Kokave nad Rimavicou, org.: KVOZ Láčho drom.

22. – 25. 8. **VIII. Lučenské hodovanie** – Dni mesta Lučenec,
miesto: ulice mesta, park, Nám. republiky, org.: Mesto Lučenec.

24. 8. **Hradište – najkrajší kút Dezidera Bangu,**
organizátor: Novohradské osvetové stredisko a Obec Hradište, miesto: Hradište

24. 8. **Oslavy SNP** a **vatra na stráni**,
org. a miesto: Obec Málinec.

Podujatia bez presného dátumu:

- **XXXI. Medzinárodné keramické sympózium Lučenec – Kalinovo 2019**, výsledky tvorivého pobytu účastníkov sympózia.
Miesto: Novohradské múzeum a galéria (MMG) Lučenec. Org.: NMG, Žiaromat a.s. Kalinovo, SVÚ – Združenie keramikov Slovenska, Mesto Lučenec a Obec Kalinovo.

- Oslavy SNP, miesto: pamätník padlých,
  org.: Mesto Lučenec.
- Kultúrny program k 100. výročiu oživotvorenia Matice slovenskej v Dome MS, *org.: Dom MS a MO MS v Lučenci.*
- Oslavy SNP, pietna spomienka pri pomníku padlých v Utekáči,
  org.: Obec Utekáč.
- Bodka za prázdninami, *miesto: Divín, org.: Obec Divín, Osvetové Osvetové stredisko správy kultúrnych pamiatok v Divíne, ZŠ.*

SEPTEMBER

1. 9. **Zraz veteránov vo Fiľakove**, súťaže, hry, vystúpenia tanečných skupín a koncerty,
miesto: Námestie slobody, org.: MsKS, Kurtáňsky tím, Veterán klub Lučenec...

14. 9. **Súťaž o najlepšiu brdársku kapustnicu**,
org. a miesto: Obec Veľká Ves.

24. – 26. 9. XXIII. ročník konferencie **Etnológ a múzeum**
– témou XXIII. ročníka celoslovenskej konferencie bude Expozičná, výstavná a prezentačná činnosť múzeí po roku 1989,
org. a miesto: Novohradské múzeum a galéria v Lučenci

27. 9. **Svetový deň cestovného ruchu**,
org.: Novohradské múzeum a galéria v Lučenci

Podujatia bez presného dátumu:

- **XXXI. Medzinárodné keramické sympózium Lučenec – Kalinovo 2019**,
  miesto: Novohradské múzeum a galéria
- **Dni európskeho kultúrneho dedičstva 2019** – cieľom podujatia je posilnenie povedomia o kultúrnom dedičstve našej republiky v európskom kontexte cez ponúknutie vybraných podujatí aj pre zahraničných návštevníkov.
  Org.: Novohradské múzeum a galéria v Lučenci.

- **Mária Ďuríčková – klenot detskej rozprávky**, beseda o spisovateľke pri príležitosti 100. výročia jej narodenia,

org. a miesto: Novohradská knižnica Lučenec.

- **100. výročia narodenia Márie Ďuríčkovej** – odhalenie pamätnej tabule na budove SOŠ pedagogickej,

org.: Dom Matice slovenskej a MO MS v Lučenci.

- Ukončenie Lučenského kultúrneho leta koncertom vážnej hudby, miesto: Synagóga,

org.: Mesto Lučenec.

- **VI. ročník Majstrovstvá sveta v pečení toční**, súťaž o najlepšiu točňu, o najrýchlejšie nastrúhané zemiaky, súťažné popoludnie pre deti, výstavka tekvicových strašidiel,

miesto: Utekáč – námestie pri obecnom úrade,
org.: Obec Utekáč a ZŠ s MŠ.

OKTÓBER

4. 10. **Blahoželanie seniorom**,

miesto: MsKS Fiľakovo, org.: Mesto Fiľakovo, MO JDS, MsKS.

5. 10. **Regionálny gurmánsky deň** – súťaž vo varení tradičných jedál,

miesto: Námestie 1. mája v Kokave n/R.,
org.: mikroregión SINEC-KOKAVSKO a Obec Kokava nad Rimavicou

5. 10. **Utekáčska horská 30-tka**, turistické podujatie, zraz na námestí v Utekáči, výstup na Klenovský Vepor...,

org.: KST Clara Utekáč.

5. 10. **Timravin chodníček**, turistický pochod z Polichna do Ábelovej cez Bralce,

org.: Obce Ábelová, Polichno.

18. 10. Stretnutie jubilantov 2019 a seniorov obce Málinec,

org. a miesto: Obec Málinec.

31. 10. **Zlomené krídla** – pietna spomienka na zosnulých,

miesto: cintorín, org.: Mesto Lučenec.

Podujatia bez presného dátumu:

- **DIVADELNÁ JESEŇ**, divadelný festival, otvorenie, *miesto: Lučenec*
- **Tivadar Kosztka Csontváry** – výstava otvorená aj v novembri,
  org. a miesto: Novohradské múzeum a galéria v Lučenci
- **Prednáška s Júliusom Lomenčíkom** pre študentov stredných škôl,
  org. a miesto: Novohradská knižnica Lučenec.
- Program našim seniorom (Mesiac úcty k starším),
  miesto: Divadlo B. S. Timravy, org.: Mesto Lučenec.
- **IV. Jazzové lístie**, sviatok jazzu v Lučenci,
  miesto: Radnica, org.: Mesto Lučenec.
- **Timravina studnička**, okresné kolo súťaže v prednese prózy,
  miesto: CVČ Magnet, org.: Mesto Lučenec.
- **Koncert SZ OZVENA** pri príležitosti Mesiaca úcty k starším,
  org.: Ozvena, spoluorg.: Mesto Lučenec.
- **Maľujeme Timravu**, vyhodnotenie súťaže,
  org.: Dom MS a MO MS Lučenec.
- **Timravin chodníček**,
  spoluorg.: Dom MS a MO MS Lučenec.
- **Divínska noc strašidiel**, miesto: Divín,
  org.: Obec Divín, Osvetové stredisko správy kultúrnych pamiatok v Divíne, ZŠ.

NOVEMBER

1. 11. **Zlomené krídla** – pietna spomienka na zosnulých,
miesto: cintorín, org.: Mesto Lučenec.

16. 11. Oslavy **70. výročia založenia Csemadoku**,
miesto: Fiľakovo, org.: OV Csemadok...

17. 11. **Sviečkami sa rozjasnilo a kľúčmi odomklo**
– spomienkové podujatie k výročiu Nežnej revolúcie,
organizátor: Novohradské osvetové stredisko,
miesto: Lučenec

28. 11. **Stretnutie priateľov regionálnej histórie**,
tri prednášky renomovaných historikov, udeľovanie cien v súťaži *História Novohradu 2019*, predstavenie a rozdávanie Zborníka zo Stretnutia priateľov regionálnej histórie 2019.
Miesto: Radnica Lučenec, vstup pre verejnosť voľný,
org.: OZ Priatelia histórie Novohradu.

30. 11. **Stretnutie priateľov regionálnej histórie**,
miesto: kultúrny dom v Hradišti, vstup len pre pozvaných hostí,
org.: OZ Priatelia histórie Novohradu.

Podujatia bez presného dátumu:

- **DIVADELNÁ JESEŇ**, divadelný festival v regióne
- **Timravina studnička**, celoslovenská súťaž v prednese pôvodnej slovenskej prózy,
miesto: Divadlo B. S. Timravy, org.: Mesto Lučenec.
- **Nedeľa módy,** módna prehliadka,
miesto: Synagóga, org.: Mesto Lučenec.
- **Novembrové štrnganie**, koncert,
miesto: Synagóga, org.: Mesto Lučenec.
- **Literárny Lučenec** – vyhodnotenie celoslovenskej súťaže vo vlastnej tvorbe,
miesto: Radnica mesta Lučenec,
org.: Novohradská knižnica Lučenec.
- Odhalenie **Galérie osobností Novohradu** v Dome Matice slovenskej,
org.: Dom MS a MO MS v Lučenci.

DECEMBER

1. 12. **Adventný koncert a posvätenie adventného venca**,
miesto: DK na Nám. 1. mája v Kokave nad Rimavicou,
org.: MKS Kokava nad Rimavicou.

6. 12. **Mikuláš v meste**, rozsvecovanie vianočného stromčeka,
miesto: Nám. Republiky, org.: Mesto Lučenec.

6. 12. **Popoluška** – rozprávka a stretnutie detí s Mikulášom,
org. a miesto: MKS Kokava nad Rimavicou.

6. 12. **Mikulášsky večierok**,
miesto: sála OcÚ, org.: ZŠ a MŠ, Obec Hrnčiarske Zalužany.

8. 12. **Adventné stretnutie**,
org.: Novohradské osvetové stredisko Lučenec.

13. 12. **Hudba, náš spoločný jazyk**, multikultúrny hudobný festival,
miesto: Fiľakovo – Trhovisko, org.: MsKS Fiľakovo.

13. 12. **Luciin nočný výstup na Farkašku**,
miesto: Utekáč, org.: KST Clara Utekáč.

14. 12. **Od Ondreja do Troch kráľov**
– tradičný vianočný program FS Kokavan,
org. a miesto: MKS Kokava nad Rimavicou.

15. 12. **Od Lucie do Troch kráľov**, priblíženie zvykov piesňami, vinšami..., vianočný koláč a punč, vystúpenie FS Hrnčiarka a žiakov školy,
miesto: Hrnčiarske Zalužany – pred budovou OcÚ,
org.: Obec Hrnčiarske Zalužany, FS Hrnčiarka.

16. 12. **Veselé Vianoce** – vianočný program,
org. a miesto: Obec Málinec.

20. 12. **Vianočný program**,
vystúpenia žiakov ZŠ s MŠ, burza vianočných ozdôb,
miesto: Utekáč – sála MKS, org.: Obec Utekáč a ZŠ s MŠ.

24. – 25. 12. **Chodenie s Betlehemom**,
org. a miesto: MKS Kokava nad Rimavicou.

25. 12. **Štefanská zábava**, tombola, Štefanovia vstup zadarmo,
miesto: DK Kokava nad Rimavicou,
org.: Miestny spolok SČK v Kokave n/R.

26. 12. **Vianočný beh mesta Lučenec**,
org.: Mesto Lučenec.

26. 12. **Štefánsky výstup na Pasiečky**, turistické podujatie,
org.: KST Clara Utekáč.

Podujatia bez presného dátumu:

- **DIVADELNÁ JESEŇ**, divadelný festival v regióne
- **XIII. Trienále akvarelu** – výsledky 13. ročníka súťažnej prehliadky,
org. a miesto: Novohradské múzeum a galéria v Lučenci

- **Celé Slovensko číta deťom – adventné čítanie** dospelých pre deti MŠ a ZŠ v Lučenci,

  org. a miesto: Novohradská knižnica Lučenec.
- **Vianočné trhy**,

  miesto: Námestie republiky, org.: Mesto Lučenec.
- **Vianočný trh šikovných rúk**,

  miesto: Mestská tržnica, org.: Mesto Lučenec.
- **Svieť, svetlo svieť**, ekumenické vianočné stretnutie,

  miesto: Námestie republiky, org.: Mesto Lučenec.
- **Posedenie pri vianočnom stole**,

  org. a miesto: Dom MS Lučenec.
- **Vianočný koncert**,

  org.: SZ OZVENA Lučenec,
  spoluorg.: Mesto Lučenec a Evanjelická cirkev a. v.
- **Slávnostné prijatie jubilantov** pri príležitosti okrúhlych výročí životných jubileí za II. polrok,

  miesto: Utekáč – obradná sieň, org.: Obec Utekáč.
- **Party pod smrekom** zimná edícia II. ročník, stretnutie mladých s posedením pri hudbe,

  miesto: Utekáč – sála MKS,
  org.: Rastislav Batyas v spolupráci s Obcou Utekáč.
- **Vianočná burza**,

  miesto: Divín, org.: ZO Jednoty dôchodcov Slovenska v Divíne.
- **Mikuláš v Divíne**,

  miesto: Divín, org.: Obec Divín, Osvetové Osvetové stredisko správy kultúrnych pamiatok v Divíne, ZŠ.

ZÁUJMOVÁ UMELECKÁ ČINNOSŤ

Divadlo:

Divadelné súbory

- **OZ Timrava**, Lučenec, zastrešuje DS Timrava, Divadlo mladých a DDS Divadielko z kufra – Lýdia Poláková, 0948009381, lydia.polakova1@gmail.com, www.oztimrava.sk,
- **OZ OPONA** (Ochotnícki POltárski NAdšenci), Edita Klembasová, 0949180959, klembas@gmail.com
- **DS STRAŠIDLÁ** - zastrešuje ho OZ Pod Skaličkou Lupoč, pôsobia v KD Halič, Mgr. Mirka Kaňuchová, vedúca, 0904947474, miroslavapetrusova@gmail.com
- **DS HAVKÁČI**, Tomášovce, Ľubica Hrnčiarová, 0918566381, 1970lubka@gmail.com
- **DS STUŽKA,** pri MKS Kokava nad Rimavicou, Mgr. Eva Švingálová, 0910178858, evuska77@gmail.com
- **DS HRCINA** (Hŕstka Cinobanských Nadšencov), Cinobaňa – Mgr. Vladimíra Albertová, 0908 867 214, vladka1972@gmail.com
- **DS RADOSTNÍCI,** Stará Halič – Miroslava Schmidtová, 0910 910 364, mimaschmidtova@gmail.com

Divadelné súbory – maďarské

- **Divadlo Józsefa Kármána**, Lučenec, Mgr. Štefan Csák, 0905113377, kultman54@gmail.com, www.kultman.estranky.sk
- **Zsákszínház (Vrecové divadlo)**, MsKS Fiľakovo, PhDr. Štefan Mázik, 047/4381002, zsakszinhaz@filakovo.sk, istvan.mazik@filakovo.sk

Detské divadelné súbory

- **DDS Dokorán** pri ZŠ L. Novomeského Lučenec, Mgr. Monika Szaboová, 0948 517552, szmonca6465@gmail.com
- **DDS SME!** pri ZŠI pre sluchovo postihnutých Lučenec, Mgr. Dušana Nôtová, 0904 678106, notova.dusana@gmail.com

- **DDS Kukuk** pri ZUŠ Lučenec, Mgr. Zuzana Garajová, 0908 968939, zuzka.hudobka@gmail.com, Mgr. Ľubomíra Karmanová, 0905 483387, lubomira.karmanova@gmail.com
- **DDS Na Opatovskom kopci** pri SZUŠ Lučenec-Opatová, 0908132435, kertesova@sgymlc.sk
- **DS APROPÓ** a **ZSIBONGÓ** pri Gymnáziu Fiľakovo, Mgr. Szvorák Zsuzsanna, 0905 639343, szvorak.zsuzsanna@gymfilakovo.sk
- **DDS Maskované Guliverky** pri ZUŠ Poltár, Veronika Berkyová, kontakt na ZUŠ: 0905262227 – riaditeľka školy, luboslava.slebodnikova@gmail.com
- **DDS Šuliteatro** pri ZUŠ Poltár, Veronika Berkyová
- **DDS Papokatepete** pri ZUŠ Poltár-Kalinovo, Veronika Berkyová
- **DDS Eňoňuňo** pri ZŠ s MŠ Kokava nad Rimavicou, Mgr. Eva Švingálová
- **DDS Athéna** pri ZŠ s MŠ Cinobaňa, Mgr. Vladimíra Albertová,
- **DDS Ťuťmáci** pri ZŠ Breznička a Cirkevnej ZUŠ Lučenec, Mgr. Terézia Kelementová, 0949 378223, kelementova@gmail.com
- **DDS Havkáčik Tomášovce**
- **DDS Halič**

Folklór:

Folklórne súbory

- **FS IPEĽ**, Lučenec, Mgr. Marcela Janštová, 0905 926498, e-mail: macatothova@centrum.sk
- **FS RAKONCA**, MsKS Fiľakovo, Mgr. Norbert Varga, 0908041947, e-mail: binor@stonline.sk
- **FS KOKAVAN**, MKS Kokava nad Rimavicou, org. ved.: Janka Krotáková, 047/4293245, 0903 559014, e-mail: janka.krotakova@kokava.sk, um. ved.: Ján Blahuta, 0903 562880
- **FS JÁNOŠÍK**, Dom MS Fiľakovo, Ing. Jozef Šulek, 0905 389063, e-mail: sulek64@gmail.com

- **FS NÓGRÁD**, MKS a ZO Csemadok Radzovce, Bc. Mária Mártonová, 0918 494963, marimar.hu@gmail.com
- **FaDS DUBKÁČIK**, Buzitka, Slavomíra Očovanová, 0907 833314, fadsdubkacik@gmail.com, http://dubkacik.webnode.sk/, https://www.facebook.com/fads.dubkacik
- **FS POLTARICA**, Poltár, Iveta Kýpeťová
- **Rómsky folklórny súbor KHAMORÓ (SLNIEČKO**), Poltár, Bc. Beata Berkyová, 0949 460 556, beataberkyova@zoznam.sk

Detské folklórne súbory

- **DFS Radosť**, Lučenec, Mgr. Marcela Janštová, 0905 926498, macatothova@centrum.sk
- **DFS Pitypang** pri ZŠ s MŠ J. Kármána Lučenec, Eleonóra Kertészová, 0902 346435, kertesznora@azet.sk
- **FSS Zvonček** pri ZŠ Vajanského Lučenec, Mgr. Zuzana Goljanová, 0905 965662, golzuz@gmail.com
- **DFS Malá Rakonca**, MsKS Fiľakovo, Mgr. Norbert Varga, 0908041947
- **DFS Jánošík**, Dom MS Fiľakovo, Miroslava Podhorová, 0917 527679, 047/4382303, dms.filakovo@matica.sk
- **DFS Kokavan** – ZŠ s MŠ a MKS Kokava nad Rimavicou, Mgr. Jana Becániová (0903 795167) a Jana Obročníková (0903 853728)
- **DFS Kukučky**, Poltár, Miroslava Kýpeťová, 0915 127321, mirkakypetova@gmail.com
- **DFS Cinobanček** pri MŠ Cinobaňa, Gabriela Šipeková
- **DFsk KUKULIENKY** Lovinobaňa **–** Daniela Rafajová 0908955034, Zuzana Kurajská 0918562635
- **DFS Málinčok,** Málinec – Anna Kančová 0908 651192, kultura.kancova@gmail.com

Folklórne skupiny

- Hudobno-spevácka skupina **HALIČAN**, Halič, Ing. Emil Ďurica, 0949 866638, obcianskezdruzenie.halican.hss@gmail.com, www.halic.sk
- **FS HRNČIARKA**, Hrnčiarske Zalužany, Mgr. Elena Sélešová, 0902737277, elenaseles@gmail.com
- **ŽSS KONVALINKA** (Gyöngyvirág Asszonykórus), Čakanovce, Mária Kolpaská, 0915 674868
- **ŽSS SOBOTIENKA**, Mučín, Katarína Šumecová, 0940 785841
- **FS ŠKOREC**, MO MS a OÚ Vidiná, Jozef Kucej, 0908 967954, jozefkucej@azet.sk), Oľga Sujová, Valéria Miadoková
- Rómska tanečná skupina **ROMANI LULUĎI** (Rómsky kvietok), Kokava nad Rimavicou, Janka Sendreiová ml., 0915 664672
- **ŽSS VIDOVENKY**, Vidiná, Viera Kamenská, 0907 610112, Danica Koryťáková, 0915 361 778
- **ŽSS Mezeicsokor**, Fiľakovské Kováče, Mária Bálintová, Gál Veronika
- **SS SPIEVANKY**, Lovinobaňa, Anna Borošová, 0915811734
- **Dievčenská spev. skupina Furmanky od heligónky,** ZŠ s MŠ Cinobaňa

Zborový spev:

Dospelé

- **OZVENA**, miešaný spevácky zbor pri Dome Matice slovenskej v Lučenci, Mgr. Dagmar Jantošová, Dis. art. – dirigentka, 0904437680, noticka111@azet.sk, Katarína Ďaloková, Dis. art. – org. vedúca, 0907727417, pianistka@centrum.sk, www.ozvena-lc.webnode.sk
- **OZ MELÓDIA**, ženský spevácky zbor vo Fiľakove, Mária Agócsová, 0915 821200, agocs.melodia@gmail.com
- **PRO KULTÚRA**, mužský spevácky zbor vo Fiľakove, Ing. Attila Mag, 0905 248804, mag.attila2@gmail.com

- **LETOKRUHY**, ženský spevácky zbor v Poltári, Edita Klembasová - org. vedúca, Mgr. Ľuboslava Slebodníková – dirigentka (luboslava.slebodnikova@gmail.com), Mgr. Dagmar Vývleková DiS. art. (d.vyvlekova@gmail.com), hlasový pedagóg a korepetítor
- **Spevácky zbor pri kostole sv. Cyrila a Metoda** v Poltári, Mgr. art. Mária Sihelská, maria@sihelsky.eu
- **CAMPANA**, chrámový spevácky zbor farnosti Breznička, Mgr. Terézia Kelementová 0949 378223, kelementova@gmail.com
- **PRO MUSICA**, MO Csemadok Biskupice, Eva Katonová, 0907 800 664, katonaeva1@hotmail.com
- **JAVOR,** spevácky zbor pri Dennom centre a Jednote dôchodcov v Divíne, Zita Kozová, anna.sarvasova@centrum.sk
- **Spevokol ev. a. v. cirkvi** Kokava nad Rimavicou, Janka Krotáková, org. vedúca, 0903559014, janka.krotakova@kokava.sk, Bc. Svetlana Križáková, DiS. art., vedúca a dirigentka, krizakova@sgymlc.sk
- **JÁZMIN,** Radzovce, Bc. Mária Mártonová, 0918 494963, marimar.hu@gmail.com
- **ZLATÝ KLAS** (Aranykalász), ženská spevácka skupina Pleš, Andrea Mederiová, 0915414103, andrea.mederiova@gmail.com
- **SERLY**, ženský komorný spevácky zbor Lučenec, Éva Háhn, 0908406540, hahnevavivi@gmail.com

Detské

- **KRIŠTÁLIK**, detský spevácky súbor pri ZUŠ Poltár, Mgr. Dagmar Vývleková DiS. art., Mgr. art. Mária Sihelská – dirigentka
- **KRIŠTÁLIK** , prípravný zbor (4- 6 r.) pri ZUŠ Poltár, Mgr. art. Mária Sihelská - dirigentka
- **CAMPANELLA**, detský spevácky zbor Breznička, Mgr. Terézia Kelementová – vedúca a dirigentka

Hudba

Ľudová hudba

- **ĽH pri FS Kokavan** v Kokave nad Rimavicou,
- **Sestry Sihelské**, Poltár, www.sestrysihelske.sk
- **Lúčina**, žiacka ľudová hudba pri ZUŠ Poltár, Barnabáš Szabó DiS. art.

Moderná hudba

- **Junior´s Band**, hudobná skupina pri ZUŠ Poltár, Ing. Ladislav Černák

Dychová hudba

- **Kokavčanka**, Kokava nad Rimavicou, JUDr. Pavel Piliarik, p.piliarik@stonline.sk

Fujaristi

- **Trio fujaristov** pri FS Kokavan Kokava nad Rimavicou, **Pavel Bielčik, Ján Kroták a Miroslav Moncoľ**
- **Tibor Koblíček** z Turičiek

Heligónkari (podľa obcí)

- Breznička – Milan Plavucha, Močiar
- Budiná – Milan Gábor, Miroslav Gábor, Ľubomír Gábor, Ivan Zvara
- České Brezovo – Vladimír Sihelský
- Divín – Ľubomír Mišík, Jozef Fízeľ
- Kalinovo – Ľuboš Paprnák
- Kokava nad Rimavicou – Milan Klapiš, Juraj Krahulec, Ladislav Kouba, Jaroslav Obročník, Ján Kvanda
- Lovinobaňa – Milan Halaj
- Lučenec – Rudolf Václavík, Ján Kantorák
- Málinec – Peter Mužík, František Gajdoš, Rado Brjak
- Mýtna – Róbert Kanda
- Píla – Tomáš Suja

- Podrečany – Miroslav Kubíček
- Poltár – Pavel Obročník, Ján Kubiš, Jozef Kuvik, Jozef Krupa
- Ružiná – Jozef Kvačkaj
- Šoltýska – Ľuboš Laššák
- Točnica – Daniel Ivanič, Ľubomír Karásek
- Tomášovce – Milan Gibaľa, Tomáš Gibaľa, Ján Badinka
- Utekáč – Rastislav Skrutek
- Veľká Ves – Miroslav Jambrich, Ján Suja
- Vidiná - Milan Šulek

Ľudoví remeselníci:

- Albert Štefan – výrobca umeleckých nožov, Fiľakovo
- Agócs Alexander – výrobca tárogató, Šávoľ
- Bakšová Dana – hrnčiarstvo, keramika, Hrnčiarske Zalužany
- Bielčik Pavel – výrobca fujár a píšťaliek, Kokava nad Rimavicou
- Blahuta Ján – výrobky z kože a dreva, pastierske kapsy, opasky
- Boško Rastislav – ľudový rezbár, fujarista, píšťalkar, Poltár, bosko.rastislav@gmail.com
- Čordáš Peter – výroba ľudových hudobných nástrojov, Buzitka
- Findra Róbert – rezbár, Málinec
- Gyetvai Štefan – keramika, hrnčiarstvo, Fiľakovo
- Kalinka Erik – drevorezbár, Fiľakovo
- Kazár Rastislav – kožušník, Podrečany
- Kobliček Tibor – výrobca ľudových hudobných nástrojov, Turíčky
- Kobliček Ladislav – výrobca ľudových hud. nástrojov a umelecký kováč, Kalinovo
- Kökény Pál – výrobca umeleckých mečov a dýk, Fiľakovo
- Kosecová Andrea – kováčstvo, Hajnáčka, 0903562349, a.kosecova@gmail.com, www.um-kov.sk
- Kováčik Róbert – kožiar, kovorytec, Tomášovce
- Kováčiková Erika – výrobky z kože, Lučenec
- Kovács Zoltán – výrobca drevených sôch, obrazov a palíc, Fiľakovo
- Kurucová Jana – kraslice (vosk), Tomášovce

- Likavec Ján – drevené výrobky, plastiky Poltár
- Mojžiš Július – umelecký kováč, Halič
- Mojžiš Radoslav – šperkárstvo, Halič
- Molnár Peter – výrobca sláčikových hud. nástrojov, najmä huslí, Fiľakovo
- Moncoľ Miroslav – výrobca drumble, fujár a opaskov, Kokava nad Rimavicou
- Pupala Ivan – výrobca ľudových plastík a hudobných nástrojov, Lučenec
- Rechtoríková Anna – figurky zo šúpolia, Poltár
- Sanislová Viera – paličkovaná čipka, Kalinovo
- Sláviková Janka – plstenie, drôtené šperky, vyšívanie, textilné hračky, Lučenec, milioobchodik@gmail.com
- Sujová Miroslava – šúpolie, Mýtna
- Ing. Šuleková Daniela – bábky, Trebeľovce
- Žilková Ľubomíra – tkanie na krosnách, Kokava nad Rimavicou

Spoločnosť MOTOLLA Fiľakovo:

- Mgr. Anderko Andrea – výroba textilných bábok, medovníkov a dekoračných predmetov zo šúpolia, Lučenec
- Benko Tünde – zdobenie kraslíc, navliekanie korálkov - výroba šperkov, Šíd
- Benko Pál – zdobenie tekvíc, viazanie pálky, Šíd
- Benko Júlia – navliekanie a tkanie korálikov, Šíd
- Gyetvaiová Zuzana – drôtovanie kraslíc, Fiľakovo
- Mgr. György Henrieta – tkanie, pletenie šnúr rôznymi technikami, batikovanie, zdobenie kraslíc voskom, Fiľakovo
- Mgr. Molnár Monika – výroba dekoračných predmetov zo slamy, zdobenie kraslíc slamou, Fiľakovo

KTO SME

Novohradské osvetové stredisko

BBSK – Novohradské osvetové stredisko v Lučenci je príspevkovou organizáciou s právnou subjektivitou, pôsobiacou v zmysle zákona o kultúrno-osvetovej činnosti, ktorej zriaďovateľom je Banskobystrický samosprávny kraj.

Sídlom Novohradského osvetového strediska je Lučenec. Organizácia sídli v jednej zo secesných budov v centre mesta, zaradenej do zoznamu kultúrnych pamiatok pod názvom Meštiansky dom.

Poslaním Novohradského osvetového strediska je prispievať k rozvoju kultúrneho spôsobu života v podmienkach miest a obcí v územnom obvode okresov Lučenec a Poltár.

Ako kultúrna organizácia pôsobiaca v Novohrade napomáha zvyšovať všeobecnú kultúrnu úroveň ľudí tým, že sprostredkúva informácie a poznatky z kultúry. Snaží sa prehlbovať vzťah obyvateľov k vlastnému štátu, ku kultúrnej identite národa a národnostných menších, k starostlivosti o životné prostredie, vychovávať umením a k umeniu rozvíjaním záujmovo-umeleckej činnosti, vyhľadávať, uchovávať a sprístupňovať ľudové tradície.

Pri rozvíjaní kultúrno-vzdelávacích aktivít NOS spolupracujeme so samosprávou, s regionálnymi a miestnymi kultúrnymi inštitúciami a občianskymi združeniami.

Organizujeme okresné súťaže a prehliadky vo všetkých žánroch ZUČ v regióne.

Oblasti pôsobenia:

- záujmovo-umelecká činnosť (ZUČ)
- výchovná a vzdelávacia činnosť
- miestna kultúra – spolupráca s obcami
- práca s menšinami
- cezhraničná spolupráca
- edičná činnosť – mesačník REKUS (regionálny kultúrny spravodajca), Kalendár výročí, Katalóg podujatí, bulletiny, zborníky a i.

Ponúkame:

- pomoc pri príprave a realizácii rôznych kultúrno-spoločenských podujatí
- poradenské a metodické služby v jednotlivých žánroch ZUČ
- výchovnú a vzdelávaciu činnosť (tematické okruhy podľa požiadaviek)
- tvorivé dielne ľudových remesiel i moderných techník
- spoluprácu na projektoch v prospech regiónu a jeho obyvateľov
- sprostredkovanie kontaktov na folklórne súbory, ľudových remeselníkov
- tlač a odbornú pomoc pri vydávaní materiálov menšieho rozsahu (plagáty, pozvánky, bulletiny a pod.).

Fotografia

AMFO – Štúdio amatérskej fotografie bolo zriadené pri NOS Lučenec, za niekoľko desaťročí si získalo dobré meno. Viacerí významní autori získali mnoho ocenení na celoštátnych výstavách.

Výtvarná tvorba

AVT – Štúdio amatérskej výtvarnej tvorby pri NOS funguje od roku 1980. Stretnutia členov sa konajú viackrát ročne a ich tvorba je pravidelne prezentovaná na regionálnych, krajských celoštátnych výstavách.

Literárny klub V.L.A.S.

pri Novohradskom osvetovom stredisku pôsobí od roku 1991, lektorkou je spisovateľka **Hana Košková** a jeho poslaním je vytvárať podmienky na stretávanie sa začínajúcich autorov, rozbor a prezentáciu ich tvorby.

Dielňa ľudových remesiel DIELNIČKA

bola otvorená v máji 2006. Činnosť dielne je zameraná na zachovanie a obnovenie tradičných techník, vychádzajúcich zo starých remesiel, ako je drotárstvo, rezbárstvo, košikárstvo, hrnčiarstvo, tkanie, paličkovanie, zdobenie kraslíc a ďalšie.

Pravidelné podujatia

MAREC – Rozprávková skrinka

Regionálna prehliadka detskej dramatickej tvorivosti sa koná pravidelne v KD Poltár v rámci dlhoročnej úspešnej spolupráce s Mestom Poltár. Cieľom je, aby sa na nej mohli prezentovať všetky DDS, ktoré v regióne pracujú (súbory slovenské, maďarské, súbory pracujúce s postihnutými a ináč znevýhodnenými deťmi). Chceme poskytnúť priestor aj začínajúcim súborom, pre ktoré je prehliadka zdrojom inšpirácie a rozborové semináre sú tou najlepšou školou pre tvorcov divadla hraného deťmi.

MÁJ – Heligónky nad Budinou

Táto súťažná prehliadka je už tradičným stretnutím priaznivcov gombíkovej harmoniky - heligónky a tiež miestom pre konfrontáciu inštrumentálnych výkonov heligónkarov. Každoročne túto prehliadku pripravujeme v spolupráci s Obecným úradom Budiná.

JÚL – Poipeľský umelecký festival

Festival rôznych žánrov záujmovej umeleckej činnosti, na ktorom sa prezentujú slovenské, maďarské a rómske súbory a jednotlivci. Striedavo sa koná v obciach Radzovce a Veľká nad Ipľom. V tomto roku sa uskutoční v Radzovciach a v rámci podujatia sa bude konať XI. ročník populárneho Novohradského gulášového festivalu.

JÚL – Palócky ľudovoumelecký tábor

Prázdninový tábor, v ktorom sa deti učia pod dohľadom odborných lektorov- ľudové tance, piesne a ľudové remeslá, napr. hrnčiarstvo, tkanie, pletenie košíkov a pod.

JÚL – MEDZINÁRODNÝ NOVOHRADSKÝ FOLKLÓRNY FESTIVAL

Od roku 1995 ho organizovalo Župné osvetové a turistické stredisko v Šalgotarjáne (MR). Spoločná hranica so Slovenskom a veľmi dobré susedské vzťahy so Slovenským Novohradom podnietili organizátorov od roku 2000 vytvoriť spoločný festival v jednom termíne na obidvoch stranách hraníc, ktorý je ojedinelým projektom v Európe. NOS bolo vtedy hlavným organizátorom v SR. Neskôr festival organizuje Mesto Lučenec v spolupráci s NOS. Cieľom festivalu je uchovávanie ľudových tradícií. V rámci festivalu sa organizujú rôzne sprievodné podujatia - výstavy, tvorivé dielne a pod. V roku 2019 sa festival bude konať 4 dni a znovu na území dvoch štátov, hlavným organizátorom je NOS.

AUGUST – KOLIESKO – Festival ľudovej kultúry a stretnutie mladých folkloristov

Hlavným organizátorom je Obec Kokava nad Rimavicou. NOS pravidelne pripravuje programové bloky folklórnych kolektívov regiónu na otvore-

nom pódiu v rámci „Kolieska pri fontáne“ a už tradičným programom bude divákmi obľúbený Dvor Paľa Bútora.

OKTÓBER – DECEMBER – Divadelná jeseň

Divadelná jeseň sa pôvodne niesla pod názvom „Jesenné divadelné dni“ a má za sebou už dlhoročnú tradíciu. Za ten čas sa stali divákmi obľúbenou prehliadkou slovenských i maďarských divadelných súborov a divadelných ochotníckych súborov nášho regiónu. Podujatie je príležitosťou k prezentácii práce ochotníckych divadelných súborov nášho regiónu a k vzájomnej konfrontácii s hosťujúcimi pozvanými súbormi. Súčasťou podujatia je otvárací happening – divadelný sprievod mestom, ktorého cieľom je podujatie netradične spropagovať.

DECEMBER – Adventné stretnutia

Prehliadka cirkevných a svetských speváckych zborov.

KONTAKTY na organizátorov, ktorí prispeli do publikácie:

Kultúrne inštitúcie:

BBSK – Novohradské osvetové stredisko, riaditeľka: Mária Ambrušová
J. Kármána 2, 984 01 Lučenec
tel.: 047/ 4331534, 4512703, e-mail: noslc@noslc.sk, www.noslc.sk

BBSK – Novohradské múzeum a galéria, riaditeľka: Mgr. Iveta Kaczarová
Kubínyiho nám. 3, 984 01 Lučenec
tel.: 047/4332502, 4332397, e-mail: nmlc@stonline.sk, www.nmg.sk

BBSK – Novohradská knižnica, riaditeľka: PhDr. Mgr. Daša Filčíková
J. Kármána 2, 984 01 Lučenec
tel.: 047/4513238, 4511932, 4326369, 4324477,
e-mail: sluzby@nklc.sk, www.nklc.sk

Dom Matice slovenskej Lučenec, riaditeľka: Miroslava Podhorová
Rázusova 33, 984 01 Lučenec,
tel.: 047/4320480, 0903590595, e-mail:
podhorovamiroslava3@gmail.com

Mestské kultúrne stredisko, Námestie slobody 30, 986 01 Fiľakovo
riaditeľka: Mgr. Andrea Illés Kósik, tel.: 047/3337132, 0950689610,
e-mail: msks@filakovo.sk, web: www.kultura.filakovo.sk

Hradné múzeum, Hlavná ul. 14, 986 01 Fiľakovo,
riaditeľka: Mgr. Viktória Tittonová, PhD., tel.: 047/4382017, 0907640700,
e-mail: muzeum@hradfilakovo.sk, www.hradfilakovo.sk

Novohradské turisticko-informačné centrum,
Podhradská 14, 986 01 Fiľakovo,
Bc. Denisa Pócsaová tel.: 047/4382016, 0918 994 481,
e-mail: ntic@hradfilakovo.sk

Geopark Novohrad – Nógrád, Podhradská 14, 984 01 Fiľakovo,
vedúci kancelárie: RNDr. Jozef Puntigán, tel.: 0917 646 551,
e-mail: geopark.filakovo@gmail.com
Osvetové stredisko správy kultúrnych pamiatok,
Námestie Mieru 654/3, 985 52 Divín, tel.: 047/4512558, 0948 371198,
e-mail: osskp@divin.sk, www.osskp-divin.sk

Miestne kultúrne stredisko, Námestie 1. mája č.10,
985 05 Kokava nad Rimavicou
Janka Krotáková, vedúca, 047/4293245, 0903559014,
e-mail: janka.krotakova@kokava.sk

Mikroregóny:
Mikroregión SINEC-KOKAVSKO, Milada Kochanová, 0907806230

Občianske združenia:
KVOZ Láčho Drom Kokava nad Rimavicou,
Mgr. Vladimír Sendrei, 0917438483

OZ priaznivcov športu a kultúry Kokava nad Rimavicou, Peter Bajan,
0917976423, bajanpeter068@gmail.com

OZ PRVÁ ISKRA Utekáč, Milan Pupala, 0902970940,
milanpupala@zoznam.sk

OZ PRIATELIA HISTÓRIE NOVOHRADU, Mišo Šesták, 0903605317,
misosestak@gmail.com

Spolky:
Miestny spolok SČK Kokava nad Rimavicou, Jaroslava Lescová,
0940850405

ZO SZZP Kokava Nad Rimavicou, Alica Penerová, 0902223110

KST Clara Utekáč, Vladimír Piater, 0911 760 823

Školy:

Základná škola Kokava nad Rimavicou, Mgr. Janka Gondová, 0911948018, zssmskokava@gmail.com

Mestá a obce (informácie v zozname obcí):
Mesto Lučenec – MsÚ, Odd. školstva, soc. vecí, kultúry a športu,
Mesto Fiľakovo, obce – Ábelová, Cinobaňa, Divín, Halič, Hrnčiarska Ves, Hrnčiarske Zalužany, Kokava nad Rimavicou, Málinec, Utekáč, Veľká Ves

Folklórne kolektívy:

FS Hrnčiarka Hrnčiarske Zalužany, Mgr. Elena Sélešová, vedúca, elenaseles@gmail.com
MSZ Ozvena Lučenec, Mgr. Dagmar Jantošová, noticka111@azet.sk

Priatelia Novohradu

Ján Hikker, člen kultúrnej komisie pri OU v Haliči, janhikkerhalicky@centrum.sk

Vlak literatúry

Zoznam mestských a obecných úradov v okresoch Lučenec a Poltár:

OKRES LUČENEC

LUČENEC – **Mestský úrad**, Ulica novohradská č. 1, 984 01 Lučenec
Primátorka: **PhDr. Alexandra Pivková** – tel.: 047/4307220,
e-mail: primatorka@lucenec.sk, www.lucenec.sk,
Oddelenie školstva, soc. vecí, kultúry a športu – Ing. Ivana Jasenková Olšágová, vedúca, tel.: 047/4307229,e-mail: ivana.jasenkova@lucenec.sk,
Bc. Martina Hoduliakova – 047/4307231,
e-mail: martina.hoduliakova@lucenec.sk,
Mgr. Stanislav Spišiak – 047/4307230,
e-mail: stanislav.spisiak@lucenec.sk
Mestské noviny - Ján Šnúrik – tel.: 047/4307234,
e-mail: mestskenoviny@lucenec.sk, jan.snurik@lucenec.sk
MIC – Mestské informačné centrum, Radnica, Ul. Dr. Herza 240/01, 047/4331513, e-mail: mic@lucenec.sk
LUKUS – Ul. Dr. Herza 240/01, 047/4334590, Tomáš Belko, riaditeľ, 0905 364681, e-mail: tomas.belko@lukus.sk,
Andrea Moravčíková, vedúca MM, e-mail: andrea.moravcikova@lukus.sk

FIĽAKOVO – **Mestský úrad**, Radničná 25, 986 01 Fiľakovo
Primátor: **Mgr. Attila Agócs, PhD.** – tel.: 047/4381001,
e-mail: primator@filakovo.sk, www.filakovo.sk,

ÁBELOVÁ – Obecný úrad, 985 13 Ábelová
Starosta: **Jaroslav Maslen** - tel.: 047/437 95 10, 0917 871289,
www.abelova.sk, www.tuhar.net.sk, e-mail: obec.abelova@gmail.com

BELINA – Obecný úrad, č. 194, 986 01 Fiľakovo
Starosta: **Zoltán Marcinkó** – tel.: 047/438 91 31, 0905 270593,
www.belina.webnode.sk, e-mail: obecbelina@centrum.sk

BISKUPICE – Obecný úrad, Biskupická 61/132, 986 01 Fiľakovo,
tel.: 047/4381815
Starosta: **Ing. Ladislav Noskó** – 0908 930167, www.obecbiskupice.sk ,
e-mail: obecbiskupice@gmail.com

BOĽKOVCE – Obecný úrad, č. 80, 984 01 Lučenec
Starosta: **Ladislav Vanko** – tel.: 047/4394144, www.bolkovce.sk,
e-mail: bolkovce@slovanet.sk

BUDINÁ – Obecný úrad Budiná č. 96, 985 12 Tuhár
Starosta: **Ing. Marian Čerpák** – tel.: 0474397335, 0908 626866,
e-mail: obecbudina@tuhar.net, marian.cerpak@gmail.com,
www.budina.obceinfo.sk

BULHARY – Obecný úrad, č. 96, 986 01 Fiľakovo
Starosta: **Dezider Szakó**, tel.: 047/4381772, www.bulhary.ocu.sk,
e-mail: bulhary@hotmail.com
BUZITKA – Obecný úrad, č. 126, 985 41 Šávoľ
Starosta: **Miroslav Malatinec** – tel.: 047/438 01 83, 0905 669 432,
www.buzitka.estranky.sk, e-mail: obecbuzitka@gmail.com

ČAKANOVCE – Obecný úrad, Čakanovce 312, 985 58 Radzovce
Starosta: **Mgr. Vojtech Bodor** – tel.: 047/4491123, 0917 869033,
www.obeccakanovce.sk, e-mail: obeccakanovce@mail.t-com.sk

ČAMOVCE – Obecný úrad, č. 69 986 01 Fiľakovo
Starosta: **Adrián Karkusz** – tel.: 047/4389101,
www.camovce.webnode.sk, e-mail: camovce@gmail.com

DIVÍN – Obecný úrad, Námestie mieru 654/3, 985 52 Divín
Starosta: **Mgr. Pavel Drugda** – tel.: 047/4397301, www.divin.sk,
e-mail: starosta@divin.sk,

DOBROČ – Obecný úrad Dobroč, č. 140, 985 53 Mýtna,
tel.: 047/439 71 05
Starosta**: Ing. Miroslav Remeník**, 0917961326, www.dobroc.sk,
e-mail: dobroc@mail.t-com.sk

FIĽAKOVSKÉ KOVÁČE – Obecný úrad Fiľakovské Kováče 275,
986 01 Fiľakovo
Starosta: **Michal Muránsky** – tel.: 047/4380233,
e-mail: filkovace@post.sk

GREGOROVA VIESKA – Obecný úrad , 985 56 Tomášovce
Starostka: **Renata Hrnčiarová** – tel.: 047/4392000, 0907032712,
www.gregorovavieska.e-obce.sk, e-mail: ou.gregorovavieska@stonline.sk

HALIČ – Obecný úrad, Mieru č. 66, 985 11 Halič, tel.: 047/ 439 2356
Starosta: **Mgr. Alexander Udvardy** – tel.: 047/4392637, 0907 858 440,
www.obechalic.sk,
e-mail: starosta@obechalic.sk

HOLIŠA – Obecný úrad, č. 61, 85 57 Holiša
Starosta: **Karol Ferencz** – tel.: 047/4394222, www.ocuholisa.sk,
e-mail: starosta@ocuholisa.sk

JELŠOVEC – Obecný úrad Jelšovec, č. 74, 985 32 Veľká nad Ipľom
Starostka: **Mgr. Viera Sárová** – tel.: 047/4374108,
e-mail: starosta@jelsovec.sk,
www.jelsovec.sk

KALONDA – Obecný úrad Kalonda, Mierová 67, 985 31 Rapovce
Starostka: **Réka Papp** – tel.: 047/4398108, 0905 234936,
e-mail: obeckalonda@mail.t-com.sk, www.kalonda.ocu.sk

KOTMANOVÁ – Obecný úrad Kotmanová, č. 122, 985 53 Mýtna
Starostka: **Mgr. Mária Oravcová** – tel.: 047/4397109, 0905270590,
www.kotmanova.sk,
e-mail: obec@kotmanova.sk

LEHÔTKA – Obecný úrad Lehôtka, č. 23, 985 11 Halič
Starosta: **Richard Laššan** – tel.: 047/4392346, 0905 270431,
www.lehotka.sk,
e-mail: starosta@lehotka.sk

LENTVORA – Obecný úrad Lentvora, č. 61, 985 13 Ábelová
Starosta: **Dušan Sudár** – tel.: 047/4379547, 0915214686,
e-mail: obeclentvora@gmail.com

LIPOVANY – Obecný úrad Lipovany, č. 46, 985 31 Rapovce
Starosta: **Vladimír Kumštár** – tel.: 047/439 98 72, 0905270434,
e-mail: lipovany@dkn.sk, www.lipovany.sk

LOVINOBAŇA – Obecný úrad, SNP 356/1, 985 54 Lovinobaňa,
tel.: 047/4512516
Starosta: **Ing. Marián Lenhard** – tel.: 047/4396402, 0905270914,
www.lovinobana.sk,
e-mail: obeclovinobana@stonline.sk

LUPOČ – Obecný úrad Lupoč, č. 102, 985 11 Halič, tel.: 047/4392345
Starosta: **Ing. Peter Tejiščák** – 0911 252 799, www.lupoc.sk,
e-mail: obeclupoc@gmail.com

ĽUBOREČ – Obecný úrad Ľuboreč, č. 138, 985 11 Halič
Starosta: **Mgr. Marcel Šupica** – tel.: 047/4372823, 0903547601,
www.luborec.sk, e-mail: obec@luborec.sk

MAŠKOVÁ – Obecný úrad Mašková, č. 76, 985 11 Halič
Starostka: **Ing. Bronislava Brablecová** – tel.: 047/4392362, 0911 951775,
www.maskova.sk, e-mail: obec.maskova@gmail.com

MIKUŠOVCE – Obecný úrad Mikušovce, č. 14, 984 01 Lučenec
Starosta: **Ing. Imrich Ágošton** – tel.: 047/4329132, 0905270432,
www.mikusovce.com,
e-mail: mikusovce@centrum.sk

MUČÍN – Obecný úrad Mučín, Bernolákova 1, 985 31 Rapovce
Starosta: **MVDr. Zoltán Benkö** – tel.: 047/4378870, 0905272673,
www.mucin.sk,
e-mail: starosta.mucin@mail.t-com.sk

MÝTNA – Obecný úrad Mýtna, č. 47, 985 53 Mýtna
Starosta: **Mgr. Dana Marková PhD.** – tel.: 047/4397107, www.mytna.sk,
e-mail: obec@mytna.sk

NITRA NAD IPĽOM – Obecný úrad Nitra nad Ipľom, č. 96, 985 57 Holiša
Starosta: **Tivadar Berky** – tel.: 047/43941 97, 0908559894,
e-mail: obecnitra@gmail.com, www.nitranadiplom.sk
NOVÉ HONY – Obecný úrad Nové Hony č. 13, 985 42 Veľké Dravce
Starostka: **Alena Spodniaková** – tel.: 047/4373112, 0908 328451,
www.novehony.ocu.sk,
e-mail: obecnovehony@gmail.com

PANICKÉ DRAVCE – Obecný úrad Panické Dravce, č. 280, 985 32 P. Dravce
Starosta: **Atilla Papp** – tel.: 047/437 41 34, 0905 359 860,
www.panickedravce.sk,
e-mail: starosta@panickedravce.sk

PÍLA – Obecný úrad Píla, č. 174, 985 53 Mýtna
Starosta: **Ing. Ľubomír Aláč** – tel.: 047/439 71 04, 0903457129,
www.pila-obec.sk,
e-mail: pilaobec@gmail.com

PINCINÁ – Obecný úrad Pinciná, č. 12, 984 01 Lučenec
Starostka: **Ing. Valéria Votoupalová** – tel.: 047/439 41 87, 0907776566,
www.pincina.sk,
e-mail: starosta@pincina.sk

PLEŠ – Obecný úrad Pleš, č. 7, 985 31 Rapovce
Starostka: **Miroslav Plaucha** – tel.: 047/439 98 41, 0917674482,
www.obecples.biznisweb.sk, e-mail: obecnyurad.ples@centrum.sk,

PODREČANY – Obecný úrad, č. 190, 985 54 Podrečany
Starosta: **Ing. Peter Kulich** – tel.: 047/4396171, www.podrecany.sk,
e-mail: obec@podrecany.sk

POLICHNO – Obecný úrad Polichno, 985 13 Ábelová
Starosta: **Pavel Kyseľ** – tel.: 047/4379533, 0905 270436,
www.polichno.sk, e-mail: kysel@polichno.sk, polichno@polichno.sk

PRAHA – Obecný úrad Praha, č. 37, 985 11 Halič
Starosta: **Erik Marčok** – tel.: 047/4392348, 0905 346779,
e-mail: obecpraha@azet.sk, www.praha-m.estranky.sk

PRŠA – Obecný úrad Prša, č. 79, 985 41 Šávoľ
Starostka: **Gábor Nagy** – tel.: 0474380190, e-mail: ocu.prsa@centrum.sk

RADZOVCE – Obecný úrad, č. 506, 985 58 Radzovce, 047/4491152
Starosta: **Ing. Péter György** – tel.: 047/4491127, www.radzovce.sk,
e-mail: starosta@radzovce.sk, obecradzovce@mail.t-com.sk
Miestne kultúrne stredisko: Bc. Mária Mártonová, 0918494963,
e-mail: marimar.hu@gmail.com

RAPOVCE – Obecný úrad , Hlavná 99, 985 31 Rapovce
Starosta: **Ing. Ladislav Sóky** – tel.: 047/4398100, 0918629849,
www.obecrapovce.sk, e-mail: rapovce@dkn.sk

RATKA – Obecný úrad Ratka, č. 109, 986 01 Fiľakovo
Starosta: **Ing. Milan Spodniak** – tel.: 047/4383431, 0905607983, www.ratka.sk, e-mail: starosta.ratka@gmail.com

RUŽINÁ – Obecný úrad Ružiná, č. 102, 985 52 Divín
Starosta: **Jozef Líška** – tel.: 047/4396116, 0905270428, www.ruzina.eu, e-mail: starosta.ruzina@gmail.com

STARÁ HALIČ – Obecný úrad, č. 116/49, 985 11 Halič
Starosta: **Ing. Jozef Gembec** – tel.: 047/4392331, 0918678866, www.starahalic.sk, e-mail: starahalic@mail.t-com.sk, starosta@starahalic.sk

ŠÁVOĽ – Obecný úrad, č. 220, 985 41 Šávoľ
Starosta: **Július Ferencz** – tel.: 047/4380105, www.obecsavol.estranky.sk
e-mail: ocu.savol@gmail.com

ŠIATORSKÁ BUKOVINKA – Obecný úrad Šiatorská Bukovinka, č. 41, 985 58 Radzovce
Starosta: **Ing. Peter Badinka** – tel.: 047/4491154, www.siatbukovinka.sk, e-mail: ocusiat.buk@stonline.sk

ŠÍD – Obecný úrad Šíd, č. 37, 986 01 Fiľakovo
Starosta: **Arnold Kurunci** – tel.: 047/4389213, 0905218807,
e-mail: ocusid@stonline.sk
www.obec-sid.sk

ŠURICE – Obecný úrad Šurice, č. 179, 980 33 Hajnačka
Starosta: **Zoltán Végh** – tel.: 047/4389282, 0917 451 483,
www.obecsurice.sk,
e-mail: starostasurice@gmail.com, obecsurice@zoznam.sk, obecsurice179@gmail.com

TOČNICA – Obecný úrad Točnica, č. 113, 985 22 Cinobaňa
Starostka: **Jana Ivaničová** – tel.: 047/4396175, 0903 184789,
www.tocnica.sk, e-mail: obec.tocnica@stonline.sk

TOMÁŠOVCE – Obecný úrad Tomášovce, Partizánska 132, 985 56 Tomášovce
Starosta: **Ing. Ján Mičuda** – tel.: 047/4371446, 0908941808,
www.tomasovce.sk, e-mail: starosta@tomasovce.sk

TREBEĽOVCE – Obecný úrad Trebeľovce, č. 109, 985 31 Rapovce
Starosta: **Marcel Hudec** – tel.: 047/4398714, 0905270591,
www.obectrebelovce.sk, e-mail: obectrebelovce@dkn.sk

TRENČ – Obecný úrad Tren, č. 11, 985 32 Veľká nad Ipľom
Starosta: **Andrej Barcík** – tel.: 047/4399765, 0905 661 928, www.trenc.sk,
e-mail: trenc@lucenec.net, starosta@trenc.sk

TUHÁR – Obecný úrad, č. 56, 985 12 Tuhár
Starosta: **Bc. Peter Čeman** – tel.: 047/4377621, 0911491250,
www.tuhar.sk, e-mail: obecnyurad@tuhar.sk, starosta.tuhar@gmail.com

VEĽKÁ NAD IPĽOM – Obecný úrad, č. 86, 985 32 Veľká nad Ipľom
Starosta: **Ing. Gabriel Rácz** – tel.: 047/4374102, 0948 242 680,
www.velkanadiplom.sk,
e-mail: starosta@velkanadiplom.sk

VEĽKÉ DRAVCE – Obecný úrad, Školská 240, 985 42 Veľké Dravce
Starostka: **Mgr. Viera Rubintová** – tel.: 047/4373122,
www.velkedravce.ocu.sk, e-mail: obecvelkedravce@gmail.com

VIDINÁ – Obecný úrad, Športová 1, 985 59 Vidiná
Starosta: **Ing. Ján Šupica** –tel.: 047/4511524, 0905 270 437,
www.vidina.sk,
e-mail: podatelna@vidina.sk, starosta@vidina.sk

OKRES POLTÁR

POLTÁR – Mestský úrad, Železničná 489/1, 987 01 Poltár
Primátor: **Mgr. Martina Brisudová** – tel.: 047/4308424,
e-mail: mesto@poltar.sk, www.poltar.sk
Kultúrne stredisko – Peter Slavkovský, tel.: 047/4223858,
e-mail: kultura@poltar.sk

BREZNIČKA – Obecný úrad , č. 206, 985 02 Breznička, 0903468722
Starosta: **Mgr. Branislav Knechta** – tel.: 0911794180,
www.obecbreznicka.sk, e-mail: branokne@gmail.com

CINOBAŇA – Obecný úrad, Banská ulica 315/1, 985 22 Cinobaňa
Starosta: **Jozef Melicher** – tel.: 047/4511731, 0905 655585,
e-mail: starosta@cinobana.sk, www.cinobana.sk
Kultúrna pracovníčka: Mgr. Ľubomíra Karmanová – 0907407821,
e-mail: lubomira.karmanova@cinobana.sk

ČESKÉ BREZOVO – Obecný úrad, č. 97, 985 03 České Brezovo
Starosta: **Ivan Miko** – tel.: 047/4292122, 0903254386,
www.ceskebrezovo.sk,
e-mail: starosta@ceskebrezovo.sk

ĎUBÁKOVO – Obecný úrad, č. 45, 985 07 Šoltýska
Starosta: **Miroslav Škrabák** – tel.: 047/4295722

HRADIŠTE – Obecný úrad, č. 112, 985 25 Hradište
Starosta: **Nataša Iskrová** – tel.: 047/4291825, 0903 490903,
e-mail: obec_hradiste@stonline.sk, www.hradiste.sk

HRNČIARSKA VES – Obecný úrad, Pondelok 87, 980 13 Hrnčiarska Ves
Starosta: **Ján Melicher** – tel.: 047/5674317, 0907878166,
www.hrnciarskaves.sk,
e-mail: hrnciarskaves@gmail.com

HRNČIARSKE ZALUŽANY – Obecný úrad, Hlavná 90,
980 12 Hrnčiarske Zalužany
Starosta: **Ing. Branislav Nociar** – tel.: 047/5672111, 0908903587,
www.hrnciarskezaluzany.sk, e-mail: starosta@hrnciarskezaluzany.sk,
ou@hrnciarskezaluzany.sk

KALINOVO – Obecný úrad, SNP 138/14, 985 01 Kalinovo
Starosta: **Ján Šárkan** – tel.: 047/4390205, www.kalinovo.sk,
e-mail: obec@kalinovo.sk

KOKAVA NAD RIMAVICOU – Obecný úrad, Nám. 1. mája 1,
985 05 Kokava n./ Rimavicou
Starosta: **Ing. Ján Chromek** -–tel.: 047/4293104, 0907144793,
www.kokava.sk, e-mail: jan.chromek@kokava.sk

KRNÁ – Obecný úrad, č. 49, 985 25 Hradište
Starostka: **Drahomíra Hricová** – tel.: 047/4291955, 0908 046365,
www.krna.sk, e-mail: obeckrna@gmail.com

MÁLINEC – Obecný úrad, Nám. SNP č. 474, 985 26 Málinec
Starosta: **Ing. Igor Lacko** – tel.: 047/4291121, 0905410540,
www.malinec.sk, e-mail: malinec.starosta@stonline.sk,
Kultúrny referent: Anna Kančová – tel.: 047/4291122, 0908651192,
kancova@centrum.sk

MLÁDZOVO – Obecný úrad, 985 02 Breznička
Starosta: **Miroslav Čičmanec** – tel.: 047/4486822, 0918 437 339,
www.mladzovo.sk ,
e-mail: obecmladzovo@gmail.com

OZDÍN – Obecný úrad, č. 52, 985 24 Rovňany
Starosta: **Pavel Salva** – tel.: 047/4291301, 0911 875697, www.ozdin.sk,
e-mail: starostaozdin@gmail.com

ROVŇANY – Obecný úrad, č. 98, 985 24 Rovňany
Starostka: **Jana Cabanová** – tel.: 047/4223459, 0908911031,
www.rovnany.sk, e-mail: ocurovnany@ma-net.sk

SELCE – Obecný úrad Selce č. 1, 980 13 Hrnčiarska Ves
Starosta: **Vladimír Bodnár** – tel.: 047/5423491, 0910944851,
e-mail: selcegemer@gmail.com
www.obecselce.szm.scom

SUŠANY – Obecný úrad, č. 87, 980 12 Hrnčiarske Zalužany
Starosta: **Mgr. Štefan Václavík** – tel.: 047/5678124, 0911238912,
www.susany.sk , e-mail: osusany@post.sk

ŠOLTÝSKA – Obecný úrad, č. 48, 985 07 Šoltýska
Starosta: **Marian Janiš** – tel.:047/4295723, 0918922403, www.soltyska.sk,
e-mail: starosta@soltyska.sk

UHORSKÉ – Obecný úrad, č. 8, 985 25 Uhorské
Starosta: **Ing. Pavel Olšiak** – tel.: 047/422 34 28, 0948711777,
www.uhorske.sk, e-mail: starosta.uhorske@ma-net.sk

UTEKÁČ – Obecný úrad, č. 52, 985 06 Utekáč
Starosta: **Miroslav Barutiak** – tel.: 047/4514131, 0911252433,
www.obecutekac.sk,
e-mail: starosta@obecutekac.sk
Kultúrna pracovníčka: Ľubomíra Šajgalíková,
lubomira.sajgalikova@obecutekac.sk

VEĽKÁ VES – Obecný úrad Veľká Ves, č. 53, 985 01 Kalinovo
Starosta: **Jozef Líška** – tel.: 047/4390922, 0903506559, www.velkaves.sk,
e-mail: velkaves@velkaves.sk

ZLATNO – Obecný úrad, č. 62, 985 04 Zlatno
Starosta: **Mgr. Margaréta Murínová** – tel.: 047/4292310, 0908922106,
e-mail: starosta@obeczlatno.sk, www.obeczlatno.sk

Medzinárodný novohradský folklórny festival

Zdroj:

PhDr. František Mihály: *Kto je kto v Novohrade 1999 – 2000* (2001), *Osobnosti Novohradu* (1995), J. Žilák, R. Kafka, Š. Repčok: *Sklárne v Malohonte* (2001), REKUS – ročníky 2010/2018, Ján Jančovic: *Z novohradských vrchov a dolín* (2011), internet

Otvorenie Divadelnej jesene

Kalendár výročí v roku 2019 a Katalóg kultúrno-spoločenských podujatí v roku 2019

Vydalo: BBSK – Novohradské osvetové stredisko v Lučenci
Zodpovedná: Mária Ambrušová, riaditeľka NOS
Zostavil: Michal Abelovský
Jazykový redaktor: doc. PaedDr. Július Lomenčík, PhD.
Tlač a graf. úprava: Renata Ádamová, NOS Lučenec
Foto: NOS, Peter Vranský, internet, FB/Stará Kokava, Milan Alberti
Rok: 2019

Obálka:
PS: 1. Busta M. R. Štefánika, budova Okresného úradu Lučenec, autor: Alfonz Groma

ZS: 2. Michal Hanko: Udalosti novembra 1989 Lučenec